

1 ELEVÇÃO FRONTAL
ESCALA 1:50

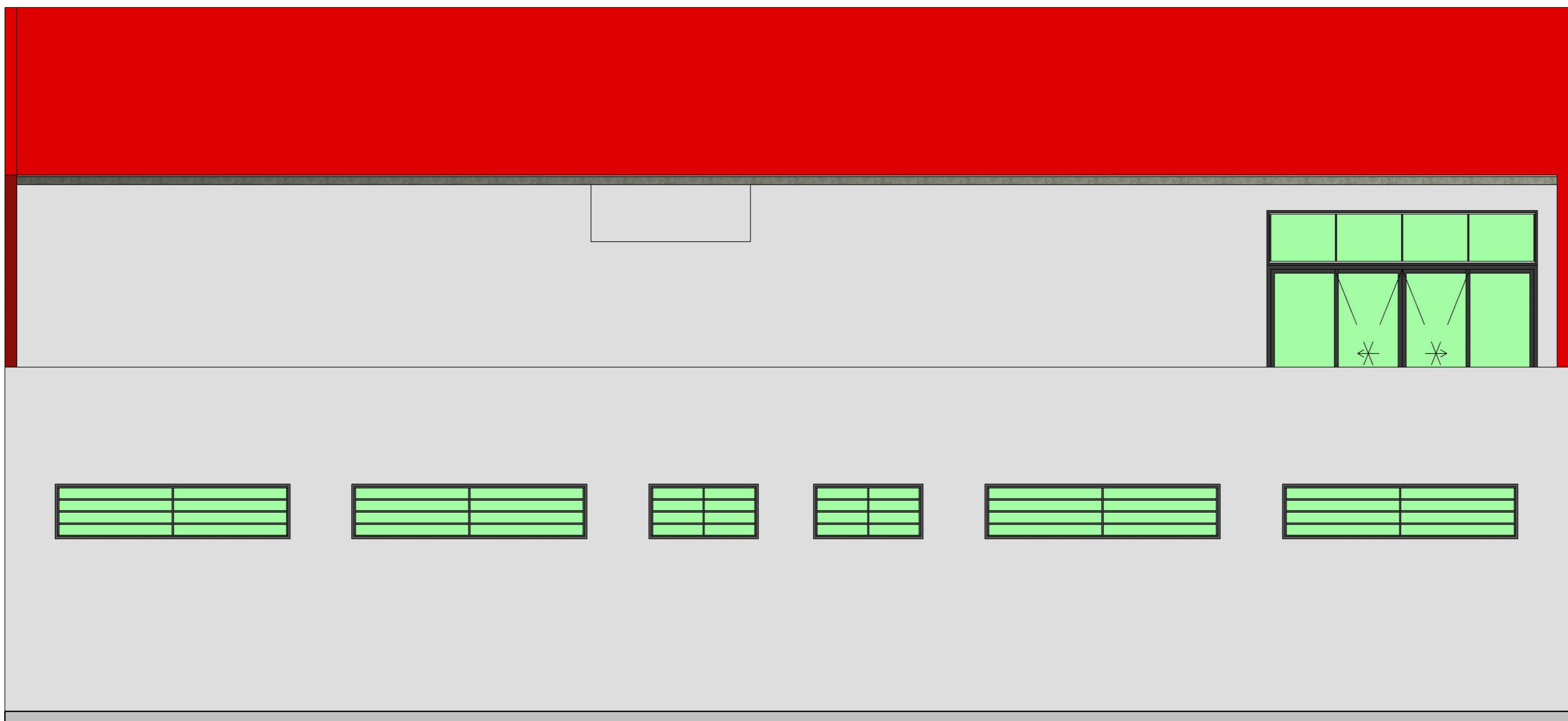

2 ELEVÇÃO POSTERIOR
ESCALA 1:50



3 ELEVÇÃO LATERAL ESQUERDA
ESCALA 1:50



4 ELEVÇÃO LATERAL DIREITA
ESCALA 1:50

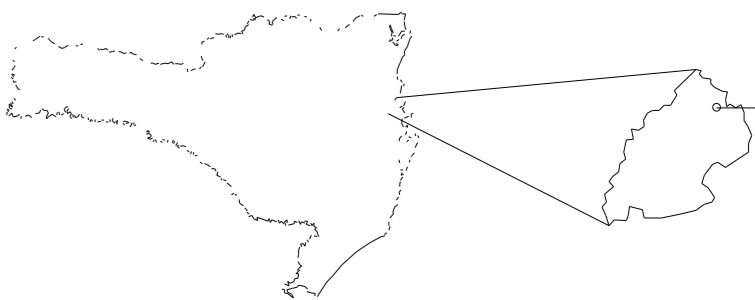
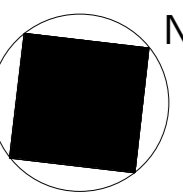

SANTA CATARINA CAMBORIÚ

NOTAS IMPORTANTES

- Banheiros, Cozinhas e Áreas de Serviço terão revestimento cerâmico até o teto;
- Alterações e/ou execução da obra em desacordo com o projeto, sem anuência do autor/responsável, são de responsabilidade do proprietário;
- Os vãos das esquadrias, especificadas em planta baixa, referem-se a sua dimensão final;
- Em caso de diferença entre cota e escala, prevalecerá a cota;
- Paredes não cotadas representam espessura final de 15cm;
- Este projeto é protegido pela Lei nº 9.610/1998, que disciplina os direitos autorais no país;
- Conforme Lei nº 4.591/1964, informamos que o layout contido neste projeto tem caráter exclusivamente ilustrativo.

Declaro que as informações e os cálculos das áreas contidas nesse projeto são verdadeiras e de total responsabilidade do autor/responsável do projeto.

Declaro que a aprovação do projeto não implica no reconhecimento por parte da prefeitura do direito de propriedade do terreno.

CONTRATADA: DINIZ ENGENHARIA TELEFONE: 47 3380-0714 ENDEREÇO: RUA 3158, Nº 96 SALA 01 - CENTRO BALNEÁRIO CAMBORIÚ - SC	CONTRATANTE: INSTITUTO FEDERAL DE EDUCAÇÃO CIÊNCIA E TECNOLOGIA CATARINENSE UNIDADE: CAMPUS CAMBORIÚ ENDEREÇO: RUA JOAQUIM GARCIA, S/Nº - CENTRO CAMBORIÚ - SC	
AUTORIA DO PROJETO: PROF. DR. DANIEL DE SOUZA CREA-SC 065888-4	CONTRATANTE: DR. ROGERIO LUIS KUEBER DIRETOR GERAL DO CAMPUS	
CONTRUÇÃO DO ALOJAMENTO PARA ALUNOS SEMI INTERNOS NO IFC CAMBORIÚ		
TÍTULO DO DESENHO: FACHADAS		
OBJETIVO DO PROJETO: CONSTRUÇÃO	TIPO DE PROJETO: ARQUITETÔNICO	FOLHA: 05
AUTORIA DO DESENHO: Autor	ÁREA DO PROJETO: 860,00 m²	REFERÊNCIA: 05/07
CIDADE - UF: CAMBORIÚ - SC	REVISÃO Nº: 00	
DATA: 10/09/2014	ESCALA: INDICADA	