

PLANTA BAIXA SEM ESCALA

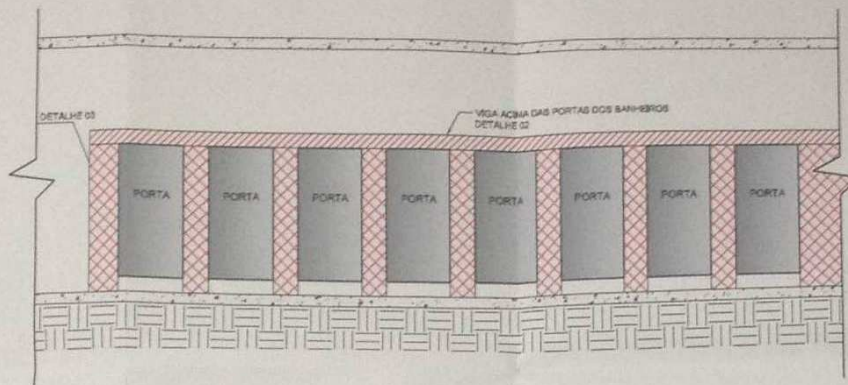

VISTA FRONTAL BANHEIROS SEM ESCALA

DETALHE 01 PAREDES DAS DIVISÓRIAS

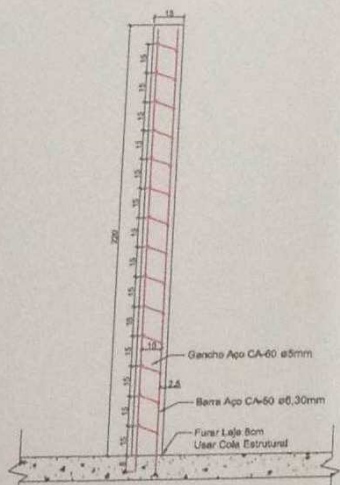

CORTE ESCALA 1/20

PLANTA BAIXA ESCALA 1/20

DETALHE 02 VIGAS

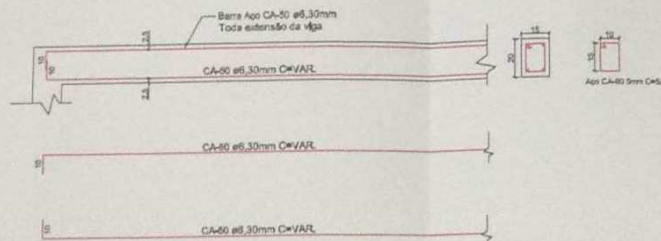

VIGAS ESCALA 1/20

DETALHE 03 BANCOS

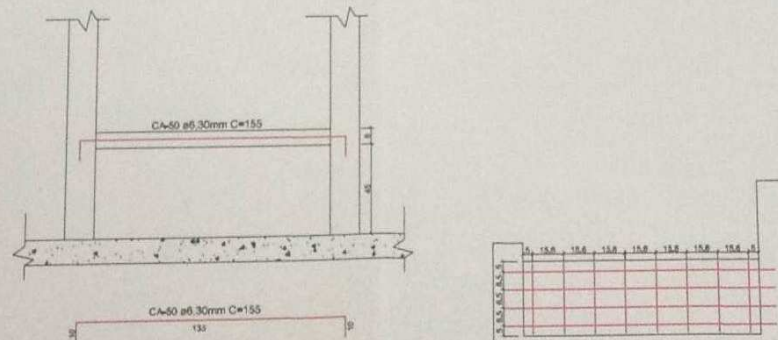

CORTE ESCALA 1/20

PLANTA BAIXA ESCALA 1/20

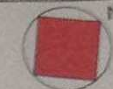

SANTA CATARINA CAMBORIÚ

NOTAS IMPORTANTES

1. Banheiros, Cozinhas e Áreas de Serviço terão revestimento cerâmico até o teto;
2. Alterações e/ou execução da obra em desacordo com o projeto, sem anuência do autor/responsável, são de responsabilidade do proprietário;
3. Os vãos das esquadrias, especificadas em planta baixa, referem-se a sua dimensão final;
4. Em caso de diferença entre cota e escala, prevalecerá a cota;
5. Paredes não cotadas representam espessura final de 15cm;
6. Este projeto é protegido pela Lei nº 9.610/1998, que disciplina os direitos autorais no país;
7. Conforme Lei nº 4.591/1964, informamos que o layout contido neste projeto tem caráter exclusivamente ilustrativo.

Declaro que as informações e os cálculos das áreas contidas nesse projeto são verdadeiros e de total responsabilidade do autor/responsável do projeto.
Declaro que a aprovação do projeto não implica no reconhecimento por parte da prefeitura do direito de propriedade do terreno.

INSTITUTO FEDERAL DE EDUCAÇÃO, CIÊNCIA E TECNOLOGIA
CATARINENSE
CAMPUS CAMBORIÚ

CONTRATADA: DINIZ ENGENHARIA	CONTRATANTE: INSTITUTO FEDERAL DE EDUCAÇÃO CIÊNCIA E TECNOLOGIA CATARINENSE
TELEFONE: 47 3380 - 0714	UNIDADE: CAMPUS CAMBORIÚ
ENDEREÇO: RUA 904, Nº: 330 SALA 03 - CENTRO BALNEÁRIO CAMBORIÚ - SC	ENDEREÇO: RUA JOAQUIM GARCIA, S/Nº - CENTRO CAMBORIÚ - SC
AUTORIA DO PROJETO: ARQUITETÔNICO ENG. DJAN DINIZ DE SOUZA CREA-SC 095539-6	CONTRATANTE: SR. ROGERIO LUIS HERBER DIRETOR GERAL DO CAMPUS

NOME DO PROJETO:
CONTRUÇÃO DO ALOJAMENTO PARA ALUNOS SEMI INTERNOS NO IFC CAMBORIÚ

TÍTULO DO DESENHO:
DETALHAMENTO DIVISÓRIAS DOS BANHEIROS

OBJETIVO DO PROJETO: CONSTRUÇÃO	TIPO DE PROJETO: EXECUTIVO	FOLHA: 01
AUTORIA DO DESENHO: BRUNO	ÁREA DO PROJETO: 860,00 m²	
CIDADE - UF: CAMBORIÚ - SC	REVISÃO Nº: 00	
DATA: 24 08 2015	ESCALA: INDICADA	REFERÊNCIA: 01/01