

| Nº DO ITEM | Nº DA PEÇA | DESCRIÇÃO |
|------------|-----------------|-------------------------|
| 1 | Chapa gousset-1 | Chapa ASTM A36 - 4,75mm |
| 2 | Chapa gousset-2 | Chapa ASTM A36 - 4,75mm |
| 3 | Chapa gousset-3 | Chapa ASTM A36 - 4,75mm |

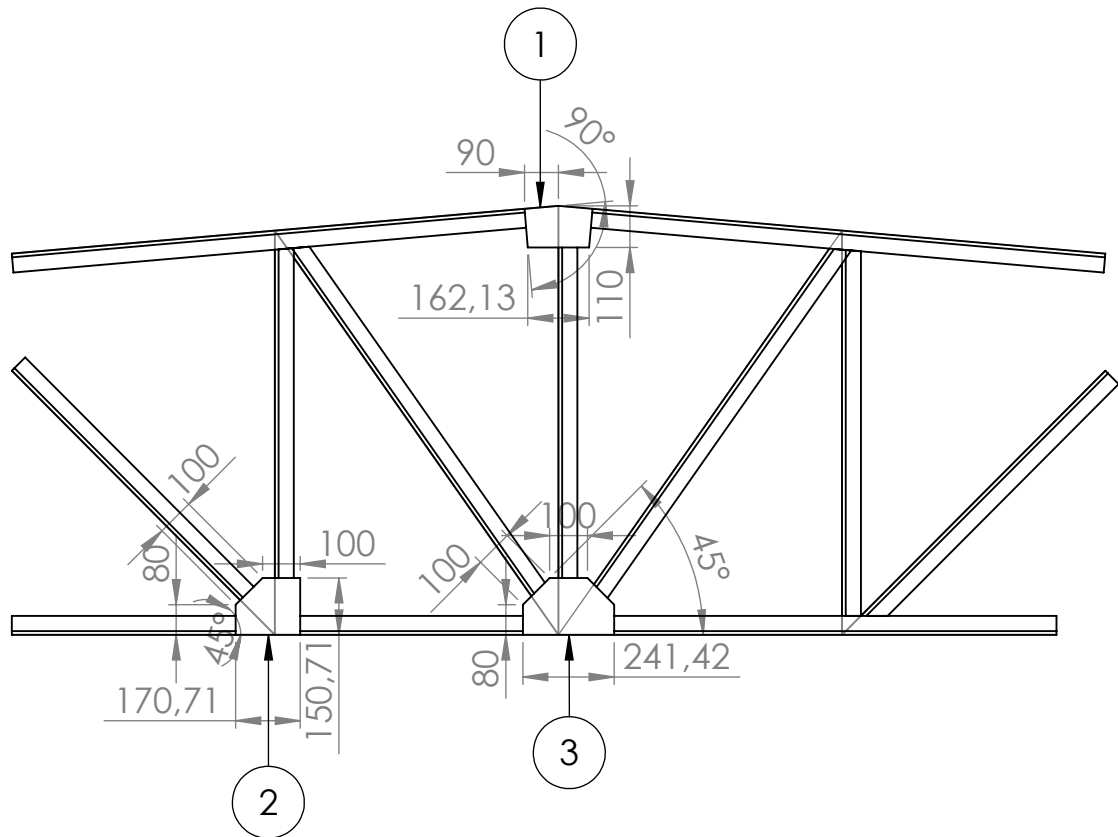

IMPORTANTE: construir nós com os eixos baricêntricos concorrentes
 Todos os contornos dos perfis devem ser soldados às chapas

| | | | |
|---|--|--|------------------------|
| CONTRATADA INSTITUTO FEDERAL DE EDUCAÇÃO CIÊNCIA E TECNOLOGIA CATARINENSE - REITORIA TELEFONE: (47) 33317800 ENDEREÇO: RUA DAS MISSÕES, 100 BLUMENAU - SC | | CONTRATANTE INSTITUTO FEDERAL DE EDUCAÇÃO CIÊNCIA E TECNOLOGIA CATARINENSE - CÂMPUS CAMBORIU TELEFONE: (47) 2104 0800 ENDEREÇO: Rua Joaquim Garcia, s/n -Centro, Camboriú - SC | |
| AUTORIA DO PROJETO: GILNEY A. B. PALHARES - CREA/SC 131908-2 | | CONTRATANTE: | |
| NOME DO PROJETO COBERTURA DO REFEITÓRIO | | | |
| TÍTULO DO DESENHO CHAPAS DE LIGAÇÕES DOS NÓS | | | |
| OBJETO DO PROJETO: CONSTRUÇÃO AUTORIA DO DESENHO GILNEY A. B. PALHARES | | TIPO DO PROJETO: ESTRUTURAL ÁREA DO PROJETO: - m² | FOLHA: A08 |
| CIDADE - UF CAMBORIÚ - SC | | REVISÃO Nº: 00 | |
| DATA: 05/2017 | | ESCALA: - | REFERÊNCIA: A 08/08 |