

PANIFICADORA  
Detalhe H1

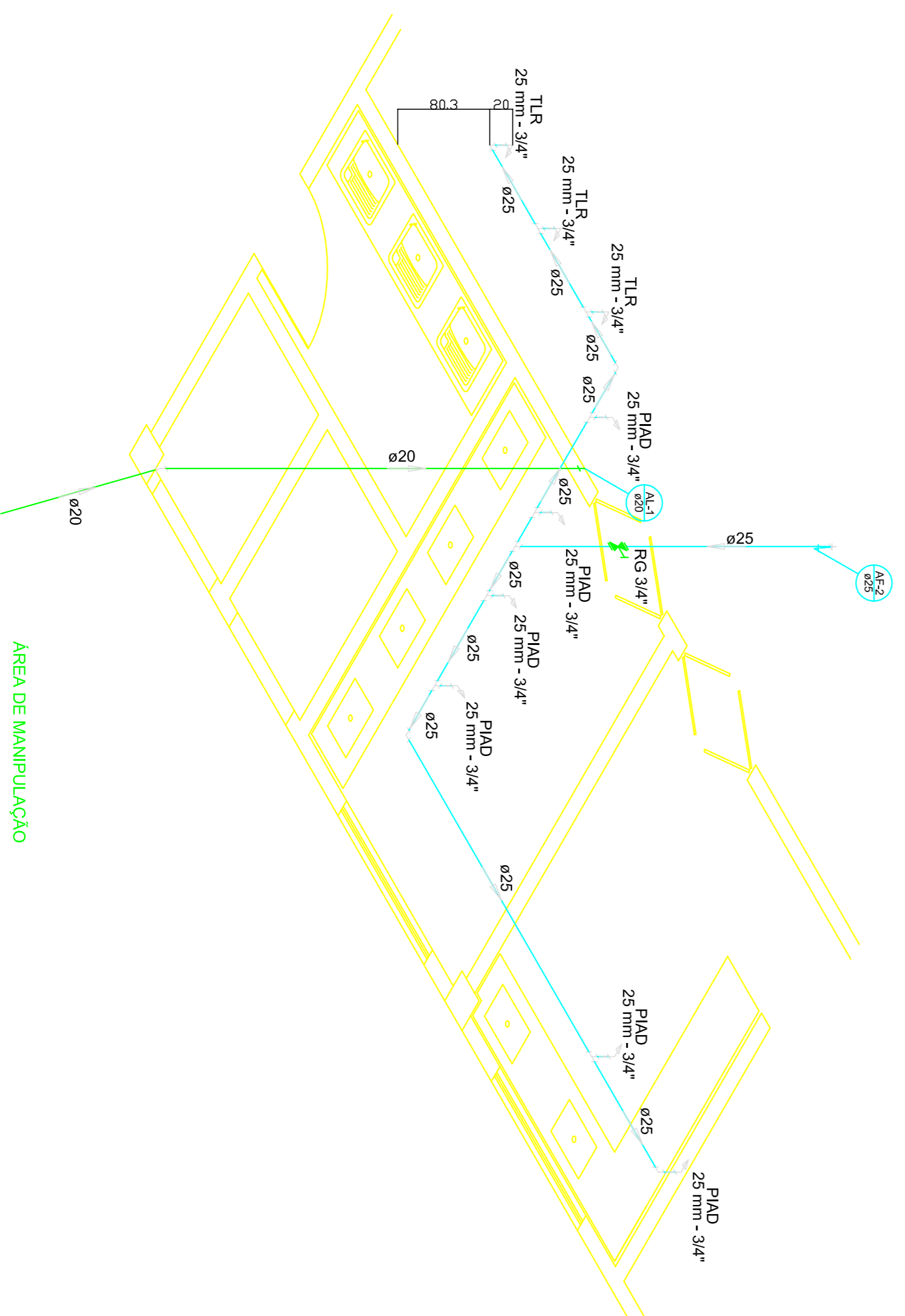

ÁREA DE MANIPULAÇÃO  
Detalhe H2

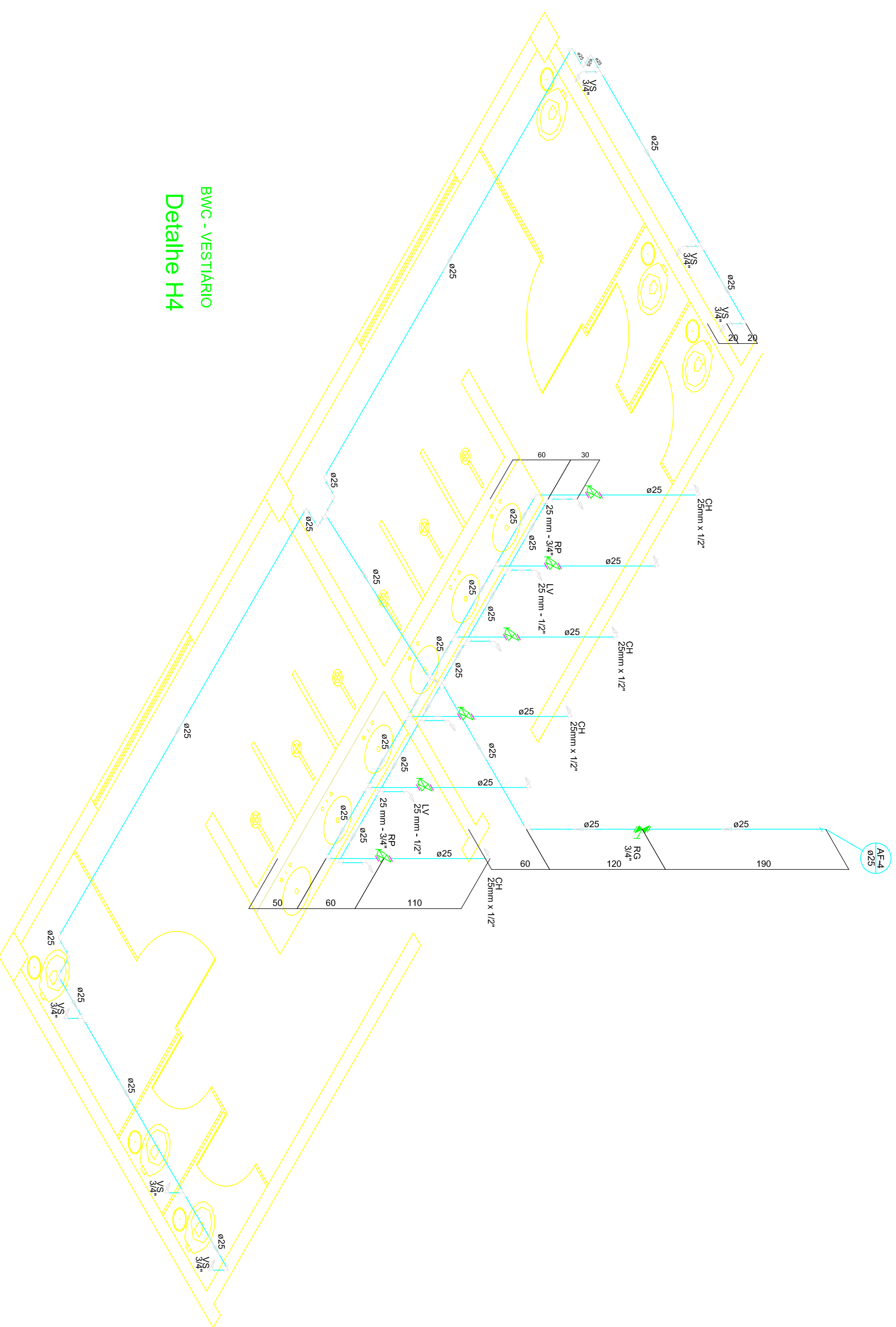

BWC - VESTIÁRIO  
Detalhe H4

INSTITUTO FEDERAL DE EDUCAÇÃO CIÊNCIA E TECNOLOGIA CATARINENSE UNIDADE CAMPUS CAMBORIÚ EXERCÍCIO RUA JHAQUIM GARCIA S/N CAIXA POSTAL Nº 2016 CAMBORIÚ - SC		AUTORIA DO PROJETO  ENG. CIVIL ROMMEL SOUZA DA SILVA VISTO-SC 128900-5 CREIA 2106506015	
NOME DO PROJETO HIDROSSANITÁRIO EDIFICAÇÃO REFEITÓRIO IFC-CAMBÓRIO			
TÍTULO DO DESENHO ISOMÉTRICO DO DET. (H1, H2 e H4)			
OBJETIVO DO PROJETO OBRA REMANESCENTE	TIPO DE PROJETO HIDROSSANITÁRIO	FOLHA 05	
AUTORIA DO DESENHO ROMMEL	ÁREA DO PROJETO 1.260,89m <sup>2</sup>	REVISÃO Nº 00	
CIDADE - UF BLUMENAU - SC	DATA 04/2017		REFERÊNCIA HID. 05/11