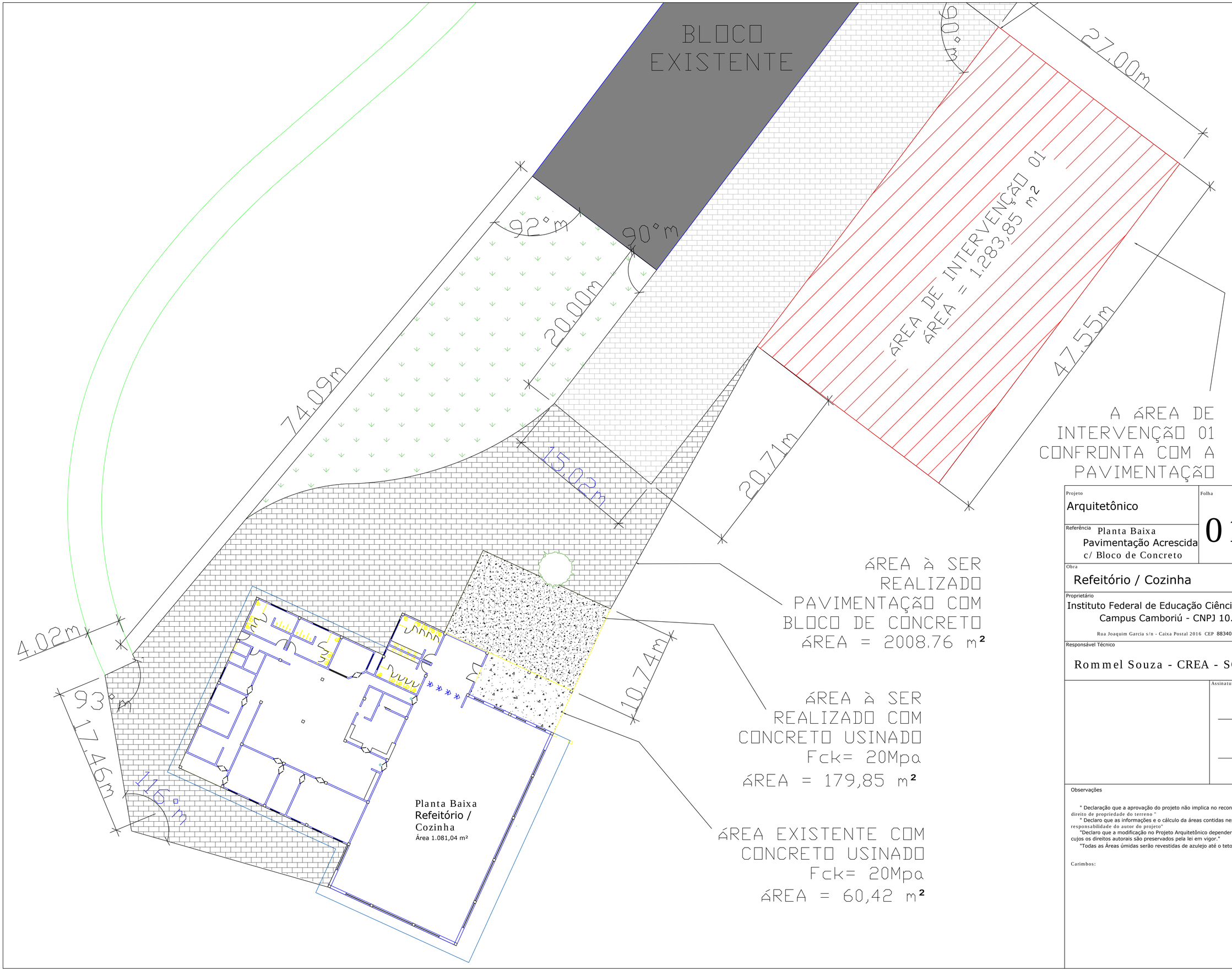

Projeto Arquitetônico	Folha 01	Data Dezembro / 2016
Referência Planta Baixa Pavimentação Acrescida c/ Bloco de Concreto		Escala 1 /75

Obra
Refeitório / Cozinha

Proprietário
Instituto Federal de Educação Ciência e Tecnologia Catarinense
Campus Camboriú - CNPJ 10.635.424/0004-29
Rua Joaquim Garcia s/n - Caixa Postal 2016 CEP 88340-055 -Bairro Centro - Camboriú - SC

Responsável Técnico
Rommel Souza - CREA - SC 128900-5

Assinaturas

Proprietário

Responsável Técnico

Observações

" Declaração que a aprovação do projeto não implica no reconhecimento por parte da Prefeitura do direito de propriedade do terreno "
" Declaro que as informações e o cálculo da áreas contidas neste projeto, são verdadeiras e de total responsabilidade do autor do projeto"
"Declaro que a modificação no Projeto Arquitetônico dependerá de consulta previa aos responsáveis, cujos os direitos autorais são preservados pela lei em vigor."
"Todas as Áreas úmidas serão revestidas de azulejo até o teto"

Carimbos: