

1 PAVTO TÉRREO Final
ESCALA 1:50

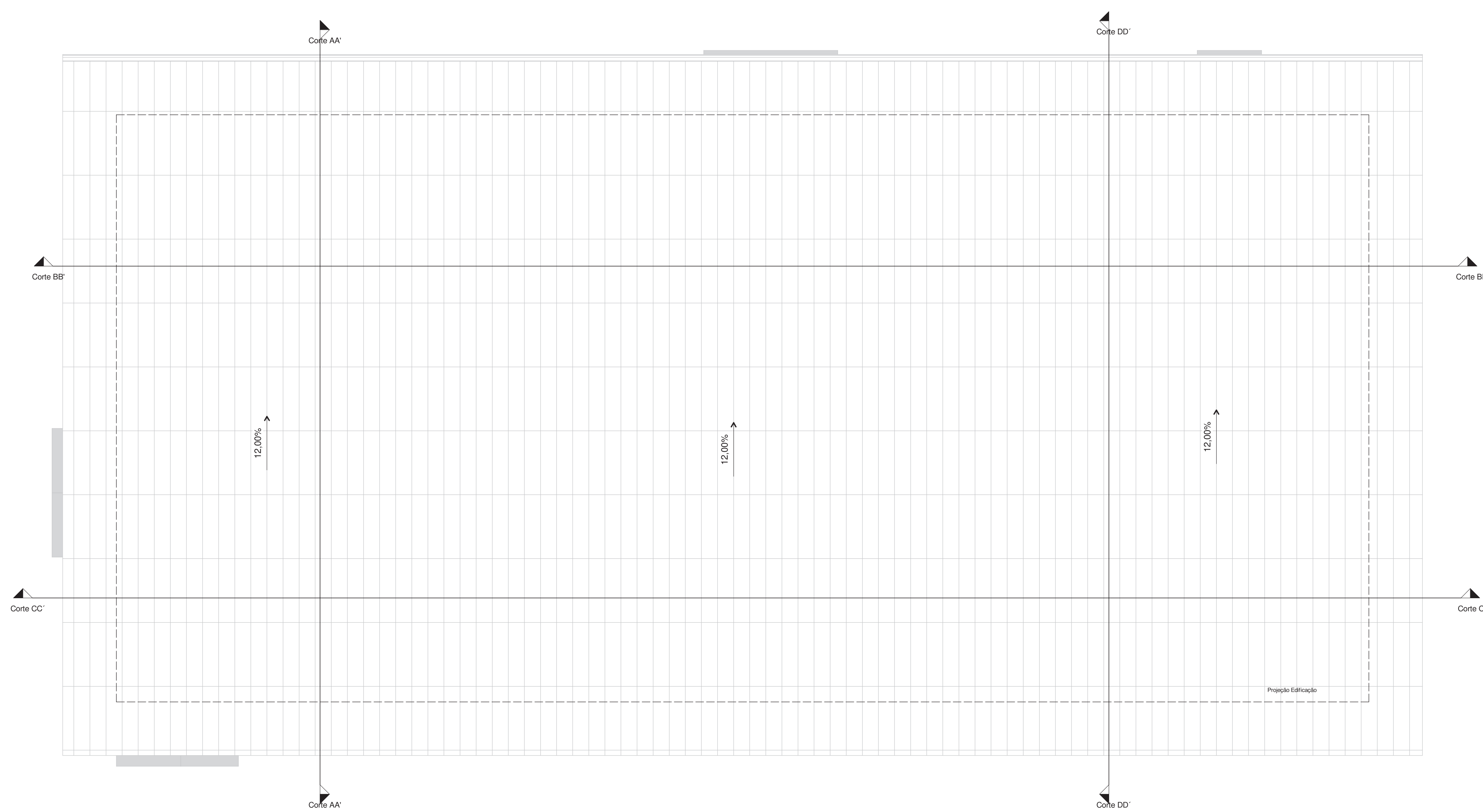

3 PLANTA COBERTURA
ESCALA 1:50

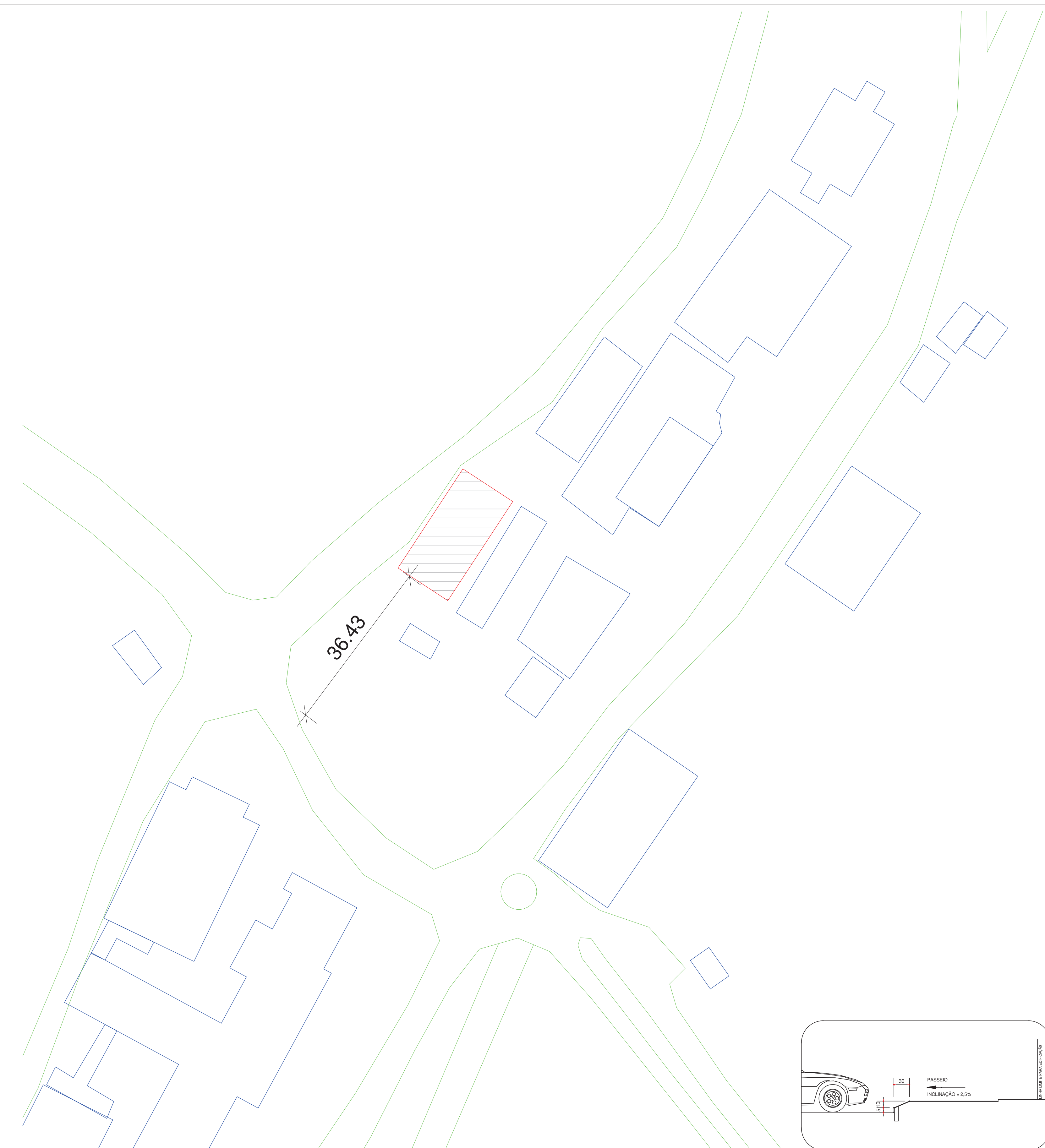

1 PLANTA LOCALIZAÇÃO
ESCALA 1:500

QUANTITATIVO DE JANELAS

CÓD	QT	LARGURA	ALTURA	PEITORIL	TIPO
23	6	2,00	1,20	0,50	Janela simples de alumínio e vidro
24	6	1,50	1,20	0,50	Janela simples de alumínio e vidro

QUANTITATIVO DE PORTAS

CÓD	QT	LARGURA	ALTURA	TIPO
P2	17	0,90	2,10	Simplex - 0,90 x 2,10
P3	5	0,90	2,10	Simplex - 0,90 x 2,10

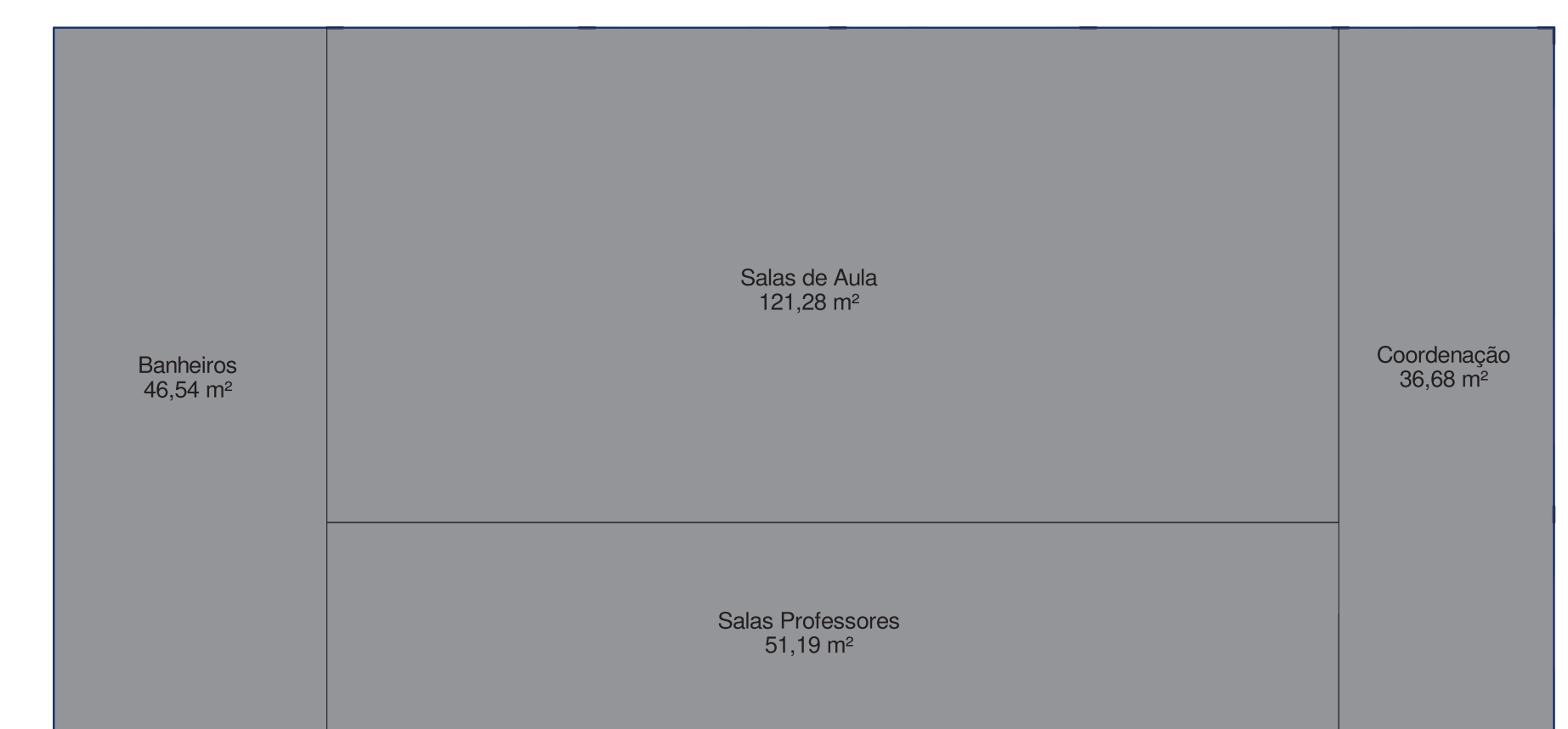

4 PAVTO TÉRREO ÁREAS
ESCALA 1:100

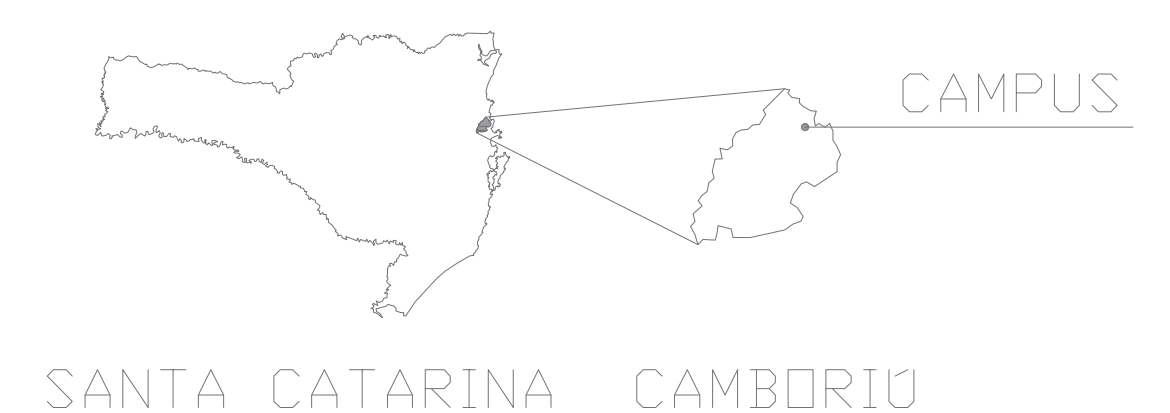

SANTA CATARINA CAMBORIÚ

INSTITUTO FEDERAL DE EDUCAÇÃO, CIÊNCIA E TECNOLOGIA CATORINENSE

CONTRATADO: INSTITUTO FEDERAL DE EDUCAÇÃO, CIÊNCIA E TECNOLOGIA CATORINENSE UNIDADE: CAMPUS CAMBORIÚ ENDEREÇO: RUA JOAQUIM GARCIA - SN CAMBORIÚ - SC	CONTRATANTE: INSTITUTO FEDERAL DE EDUCAÇÃO, CIÊNCIA E TECNOLOGIA CATORINENSE UNIDADE: CAMPUS CAMBORIÚ ENDEREÇO: RUA JOAQUIM GARCIA - SN CAMBORIÚ - SC
AUTORIA DO PROJETO: RAFAEL ALVES FREITAS CAU BR: 61182177	CONTRATANTE:
NOME DO PROJETO: EDIFICAÇÃO BLOCO ALMOXARIFADO DO IFC-CAMPUS CAMBORIÚ	
TÍTULO DO DESENHO: FACHADAS E CORTES	
OBJETIVO DO PROJETO: REGULARIZAÇÃO	TIPO DE PROJETO: ARQUITETÔNICO
AUTORIA DO DESENHO: RAFAEL ALVES FREITAS	ÁREA DO PROJETO:
CIDADE - UF: CAMBORIÚ - SC	REVISÃO Nº: 00
DATA: 05/2018	ESCALA: 1:100

FOLHA: I
REFERÊNCIA: ARQ. 1/2

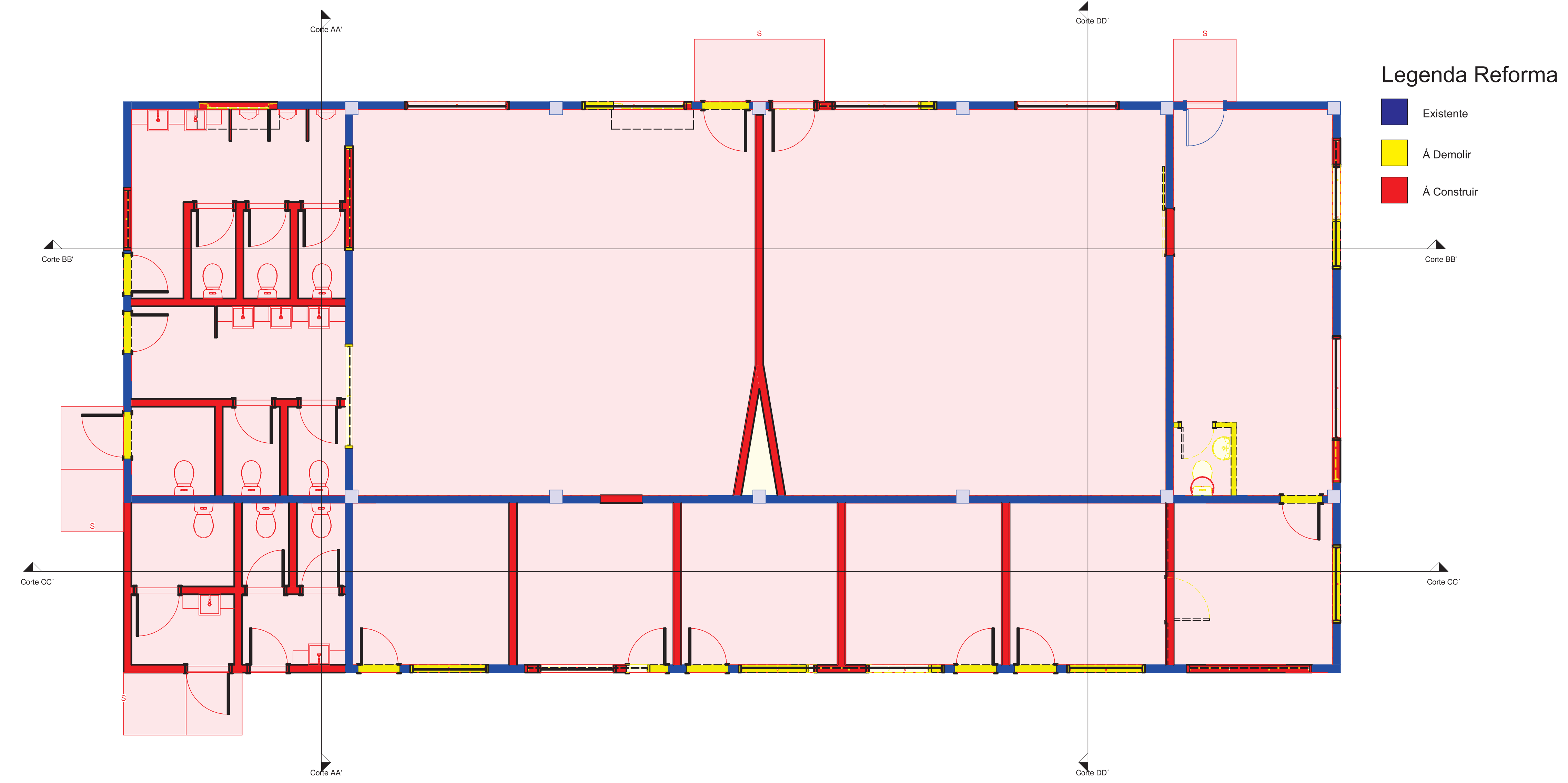

Legenda Reforma

- Existente
- À Demolir
- À Construir

2 PAVTO TÉRREO Reforma
ESCALA 1:50

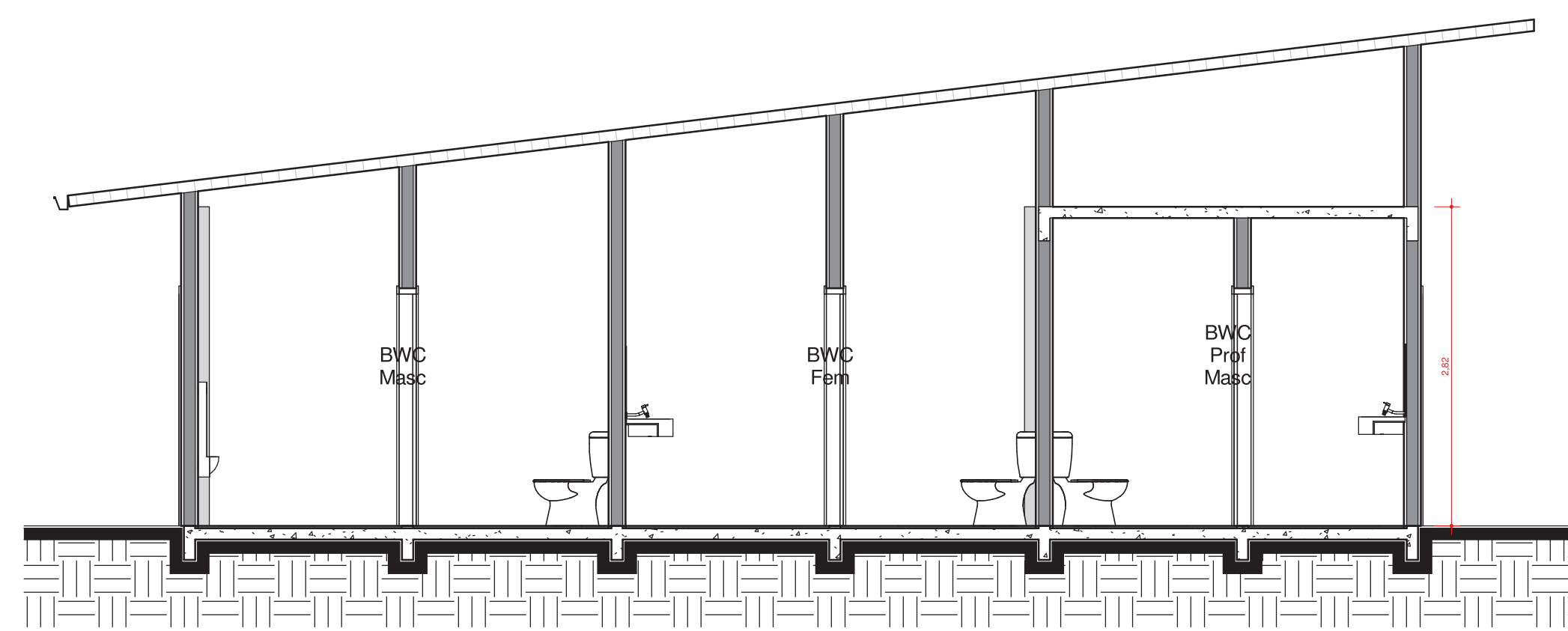

1 Corte AA'
ESCALA 1:50

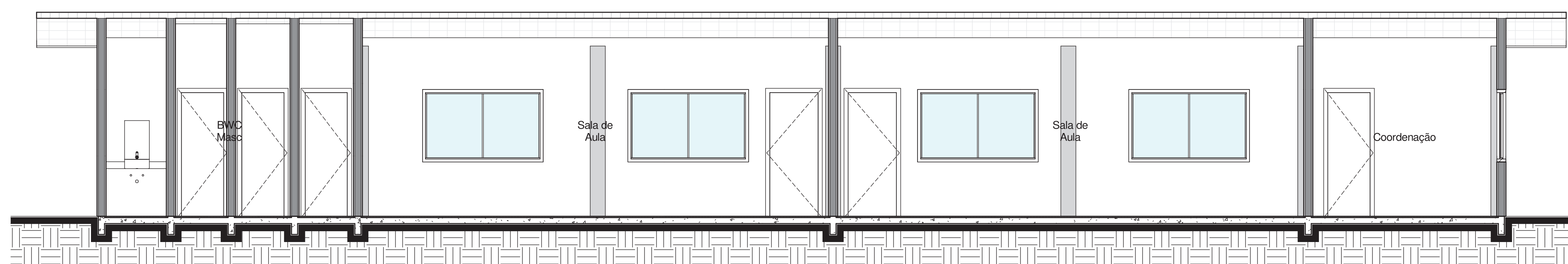

2 Corte BB'
ESCALA 1:50

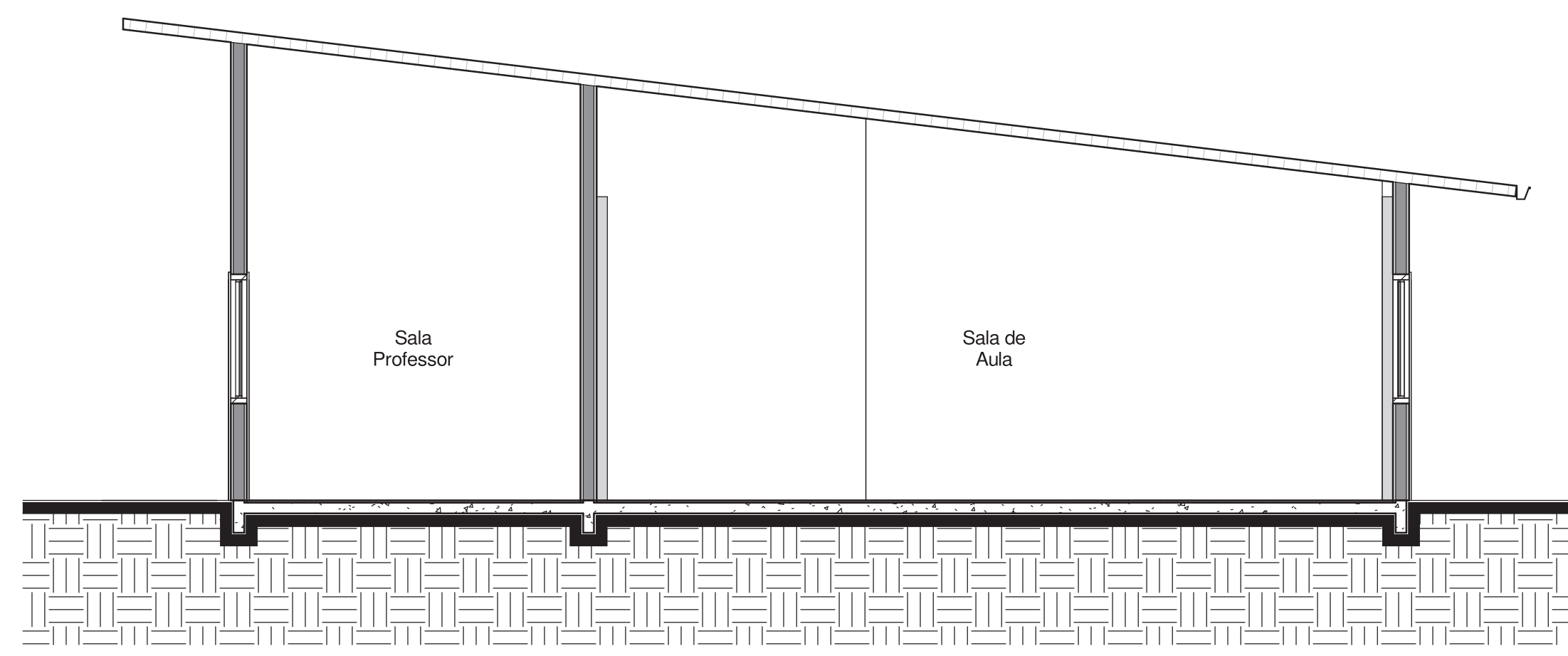

4 Corte DD'
ESCALA 1:50

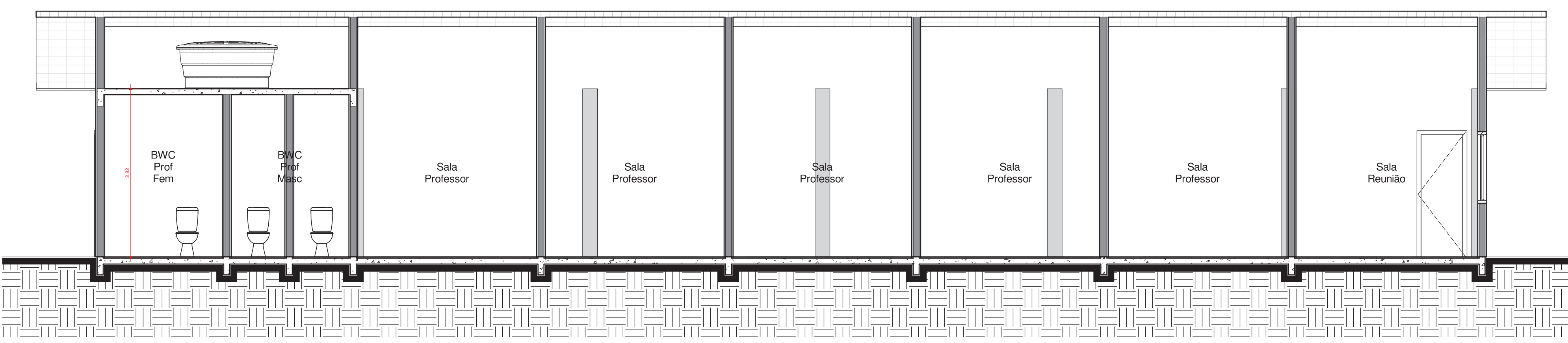

3 Corte CC'
ESCALA 1:50

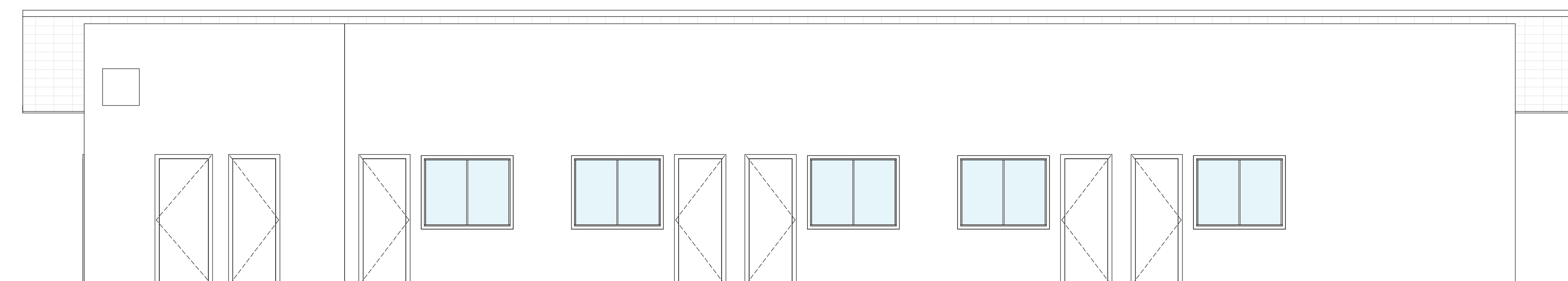

5 FACHADA LESTE
ESCALA 1:50

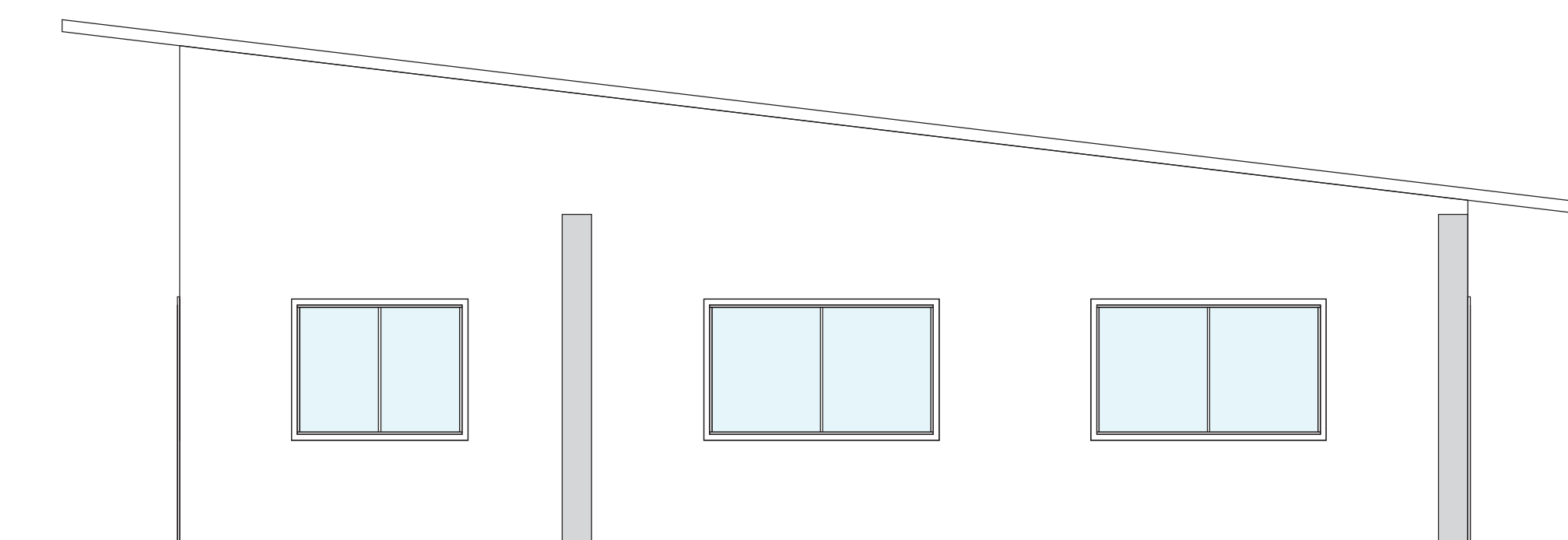

6 FACHADA NORTE
ESCALA 1:50



7 FACHADA OESTE
ESCALA 1:50

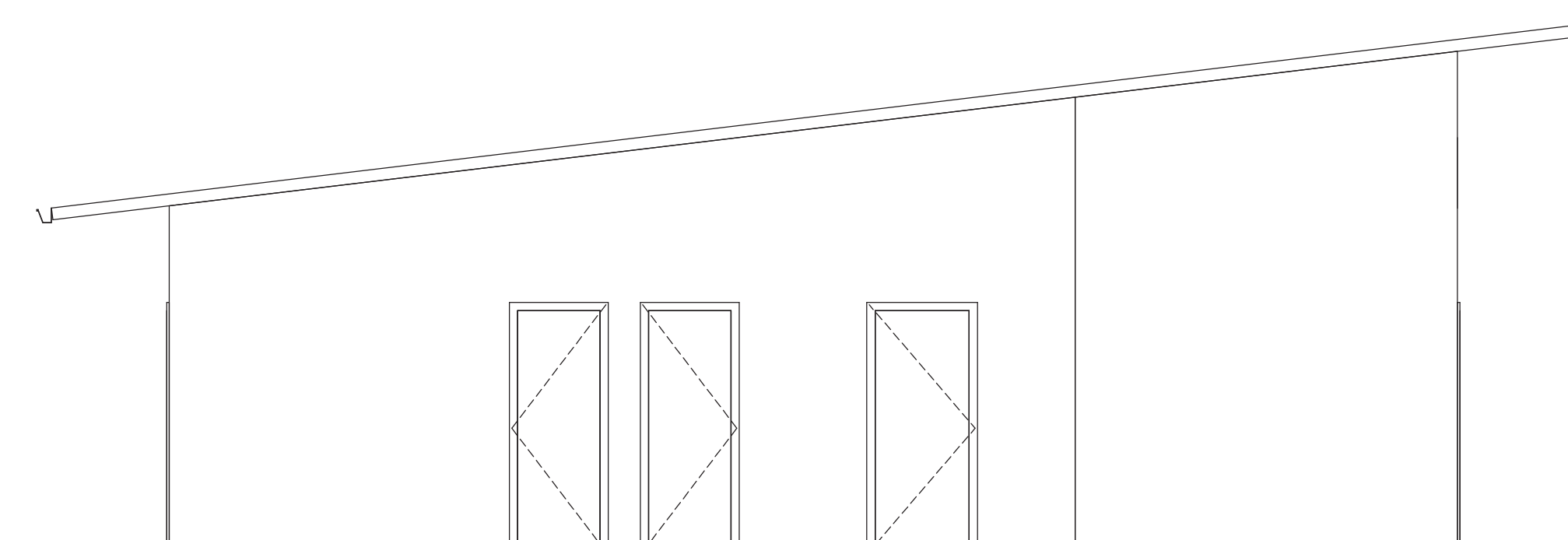

8 FACHADA SUL
ESCALA 1:50

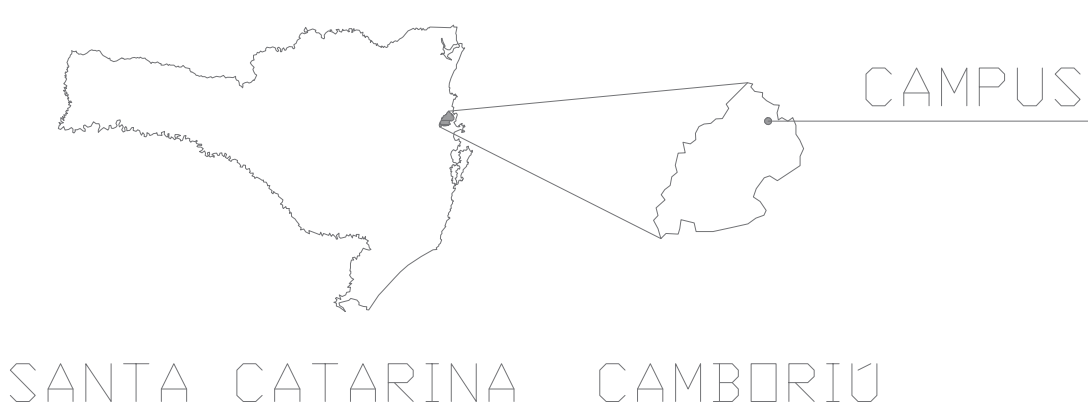

SANTA CATARINA CAMBÓRIO



CONTRATADA: INSTITUTO FEDERAL DE EDUCAÇÃO, CIÊNCIA E TECNOLOGIA CATARINENSE		CONTRATANTE: INSTITUTO FEDERAL DE EDUCAÇÃO, CIÊNCIA E TECNOLOGIA CATARINENSE	
UNIDADE: CAMPUS CAMBÓRIO RUA JOAQUIM GARCIA - SN CAMBÓRIO - SC		UNIDADE: CAMPUS CAMBÓRIO RUA JOAQUIM GARCIA - SN CAMBÓRIO - SC	
AUTORIA DO PROJETO: RAFAEL ALVES FREITAS CAU BR: 6118217-7		CONTRATANTE:	
NOME DO PROJETO: EDIFICAÇÃO BLOCO ALMOXARIFADO DO IFC-CAMPUS CAMBÓRIO			
TÍTULO DO DESENHO: FACHADAS E CORTES			
OBJETIVO DO PROJETO: REGULARIZAÇÃO	TIPO DE PROJETO: ARQUITETÔNICO	FOLHA: II	
AUTORIA DO DESENHO: RAFAEL ALVES FREITAS	ÁREA DO PROJETO:	REFERÊNCIA: ARQUIT. 2/2	
CIDADE - UF: CAMBÓRIO - SC	REVISÃO Nº: 00		
DATA: 05/2018	ESCALA: 1:100		