

1 PAVTO TÉRREO Final
ESCALA 1:100

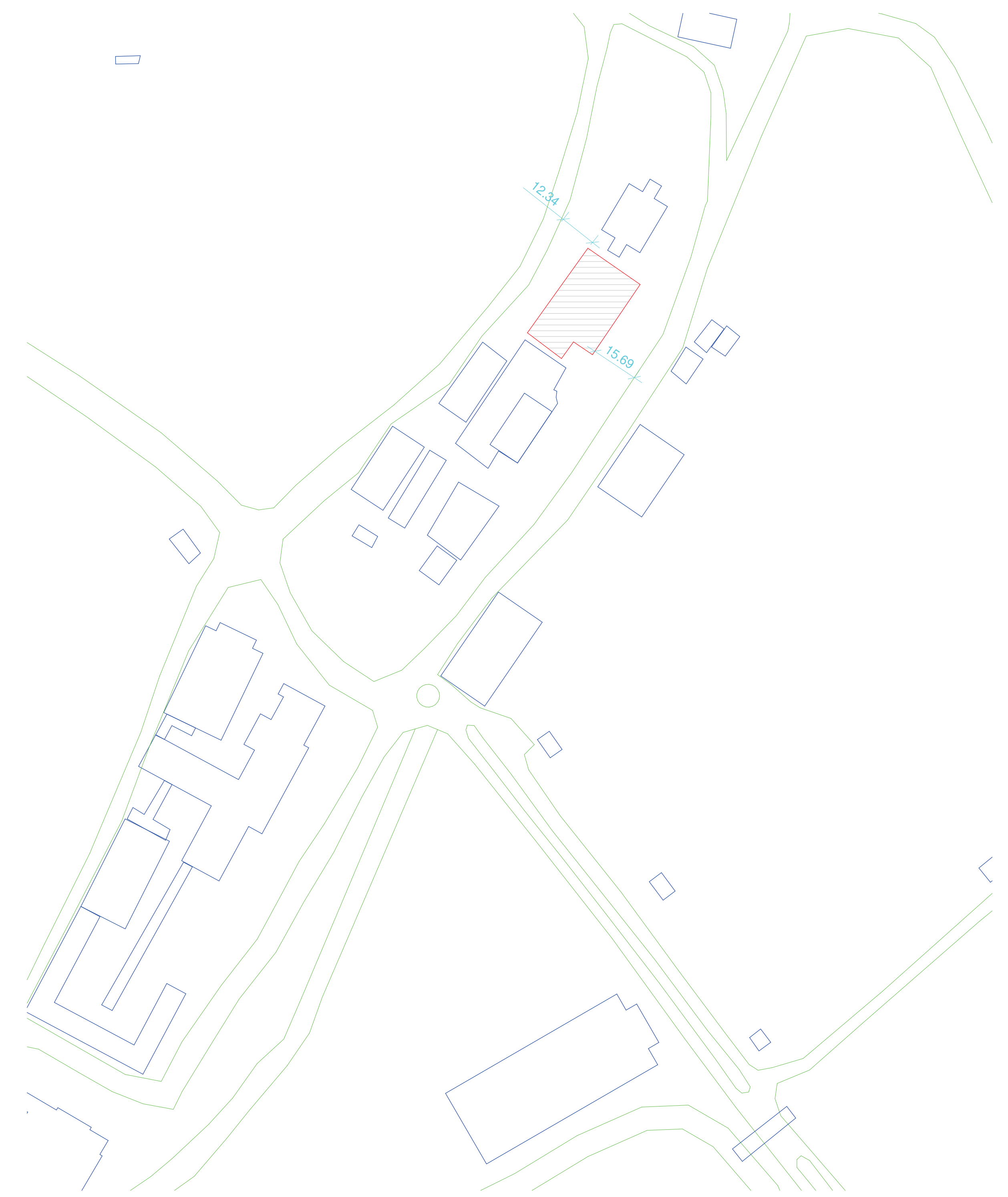

2 PLANTA LOCALIZAÇÃO
ESCALA 1:1000

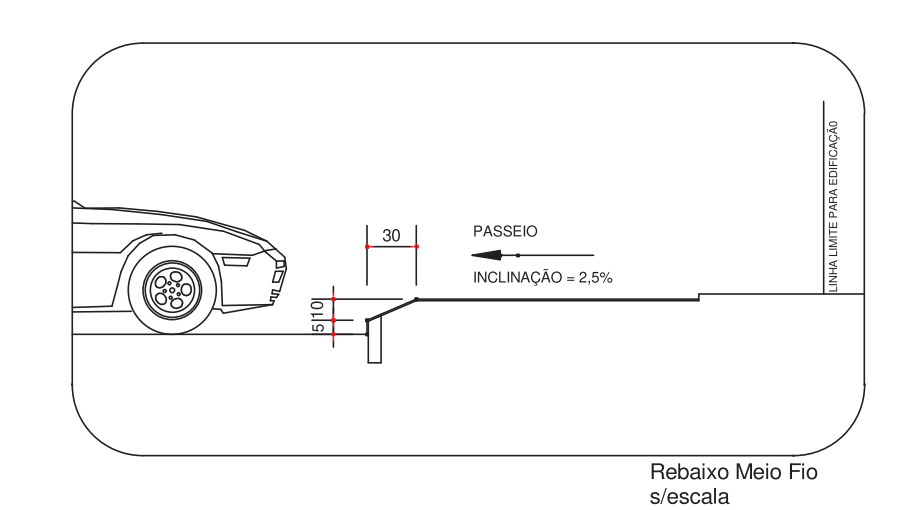

QUANTITATIVO DE JANELAS					
CÓD	QT	LARGURA	ALTURA	PEITORIL	TIPO
J4	1	2,50	1,50	1,00	Janela simples de alumínio e vidro
J5	6	2,80	2,00	1,00	Janela simples de alumínio e vidro
J6	1	3,00	1,00	2,00	Janela simples de alumínio e vidro
J7	1	3,00	1,90	0,20	Janela simples de alumínio e vidro
J9	2	2,00	1,10	1,00	Janela simples de alumínio e vidro

QUANTITATIVO DE PORTAS				
CÓD	QT	LARGURA	ALTURA	TIPO
P1	3	0,80	2,10	Simplex - 0,80 x 2,10
P2	2	0,90	2,00	Simplex - 0,90 x 2,00
P3	5	0,90	2,10	Simplex - 0,90 x 2,10
P4	1	0,90	2,10	Comer 0,90 x 2,10
P5	2	0,90	2,00	2,00x2,00
P6	1	3,70	3,00	3700 x 3000 mm

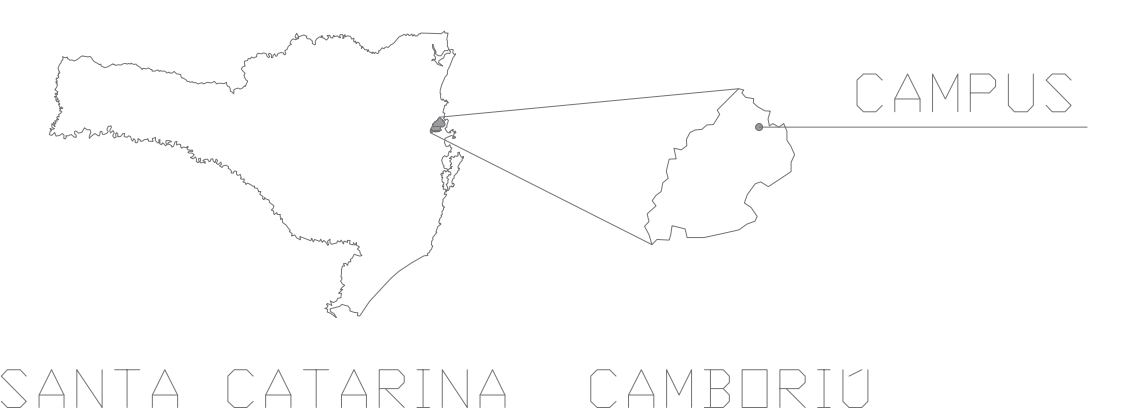

SANTA CATARINA CAMBÓRIO

INSTITUTO FEDERAL DE EDUCAÇÃO, CIÊNCIA E TECNOLOGIA CATORINENSE

UNIDADE: CAMPUS CAMBÓRIO
RUA JOAQUIM GARCIA - SN
CAMBÓRIO - SC

INSTITUTO FEDERAL DE EDUCAÇÃO, CIÊNCIA E TECNOLOGIA CATORINENSE

UNIDADE: CAMPUS CAMBÓRIO
RUA JOAQUIM GARCIA - SN
CAMBÓRIO - SC

CONTRATANTE: INSTITUTO FEDERAL DE EDUCAÇÃO, CIÊNCIA E TECNOLOGIA CATORINENSE		CONTRATANTE: INSTITUTO FEDERAL DE EDUCAÇÃO, CIÊNCIA E TECNOLOGIA CATORINENSE	
UNIDADE: CAMPUS CAMBÓRIO		UNIDADE: CAMPUS CAMBÓRIO	
RUA JOAQUIM GARCIA - SN		RUA JOAQUIM GARCIA - SN	
CAMBÓRIO - SC		CAMBÓRIO - SC	
AUTORIA DO PROJETO: RAFAEL ALVES FREITAS CAU BR: A1122177		CONTRATANTE:	
NOME DO PROJETO: EDIFICAÇÃO BLOCO B DO IFC-CAMPUS CAMBÓRIO			
TÍTULO DO DESENHO: FACHADAS E CORTES			
OBJETIVO DO PROJETO: REGULARIZAÇÃO	TIPO DE PROJETO: ARQUITETÔNICO	FOLHA: I	
AUTORIA DO DESENHO: RAFAEL ALVES FREITAS	ÁREA DO PROJETO:		
CIDADE - UF: CAMBÓRIO - SC	REVISÃO Nº: 00		
DATA: 05/2018	ESCALA: 1:100	REFERÊNCIA: ARQUIT. 1/3	

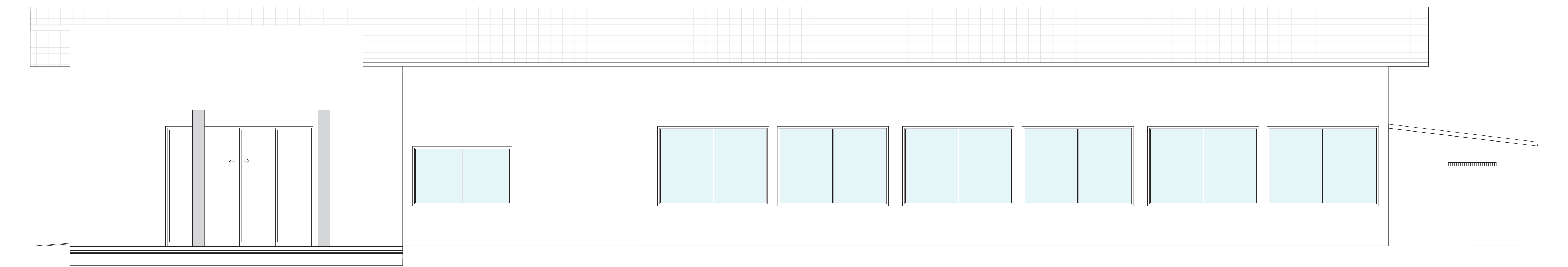

3 FACHADA LESTE
ESCALA 1:50

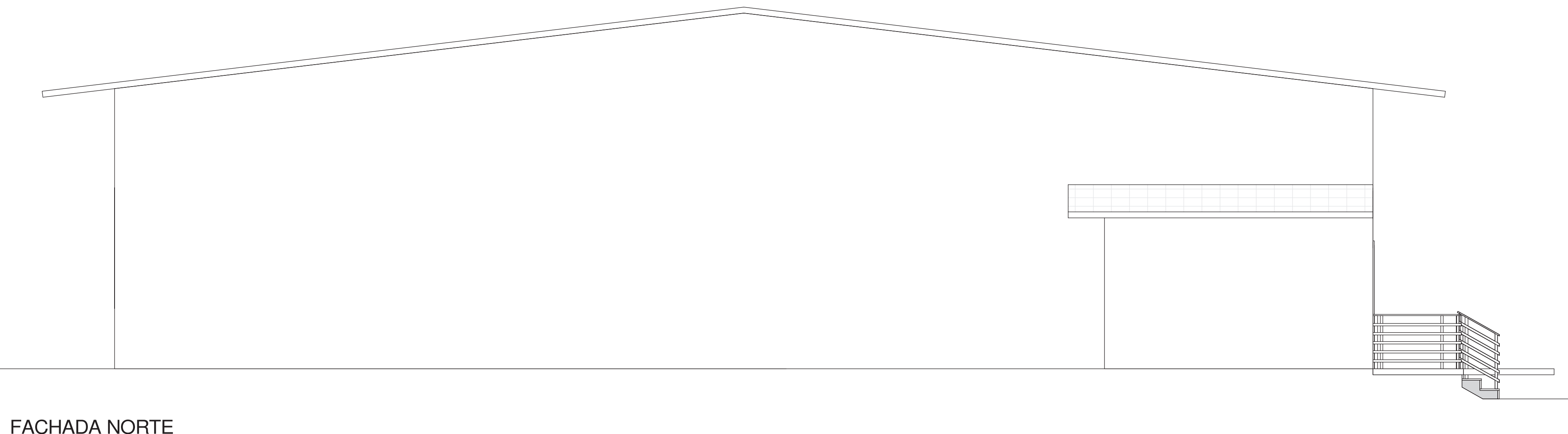

4 FACHADA NORTE
ESCALA 1:50

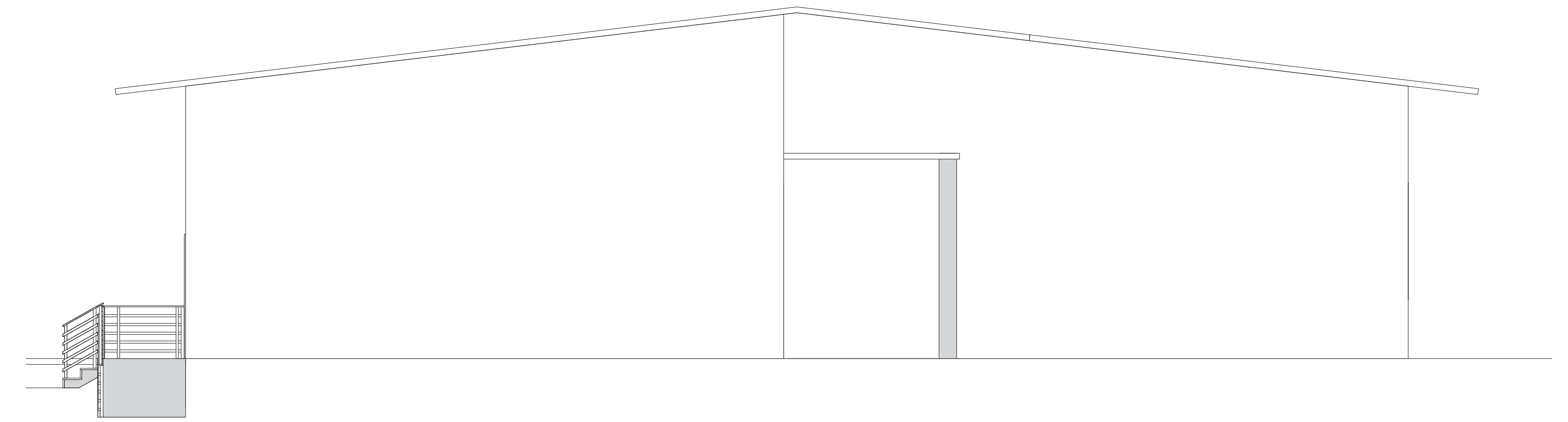

6 FACHADA SUL
ESCALA 1:50

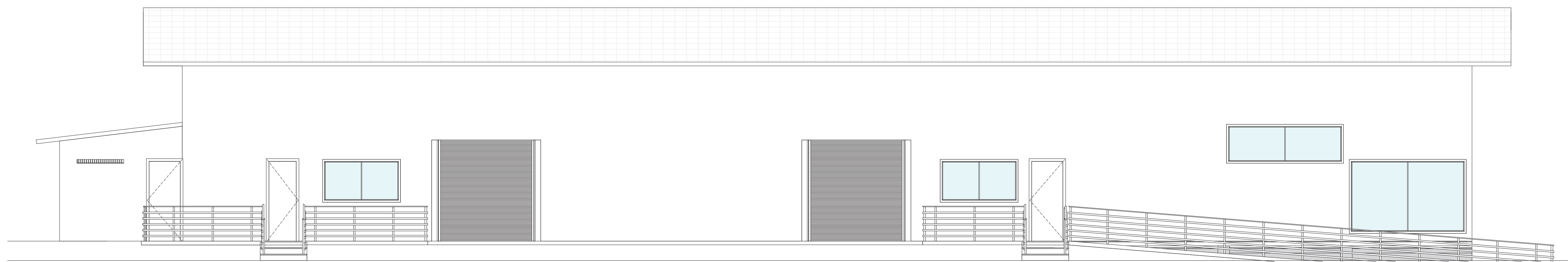

5 FACHADA OESTE
ESCALA 1:50

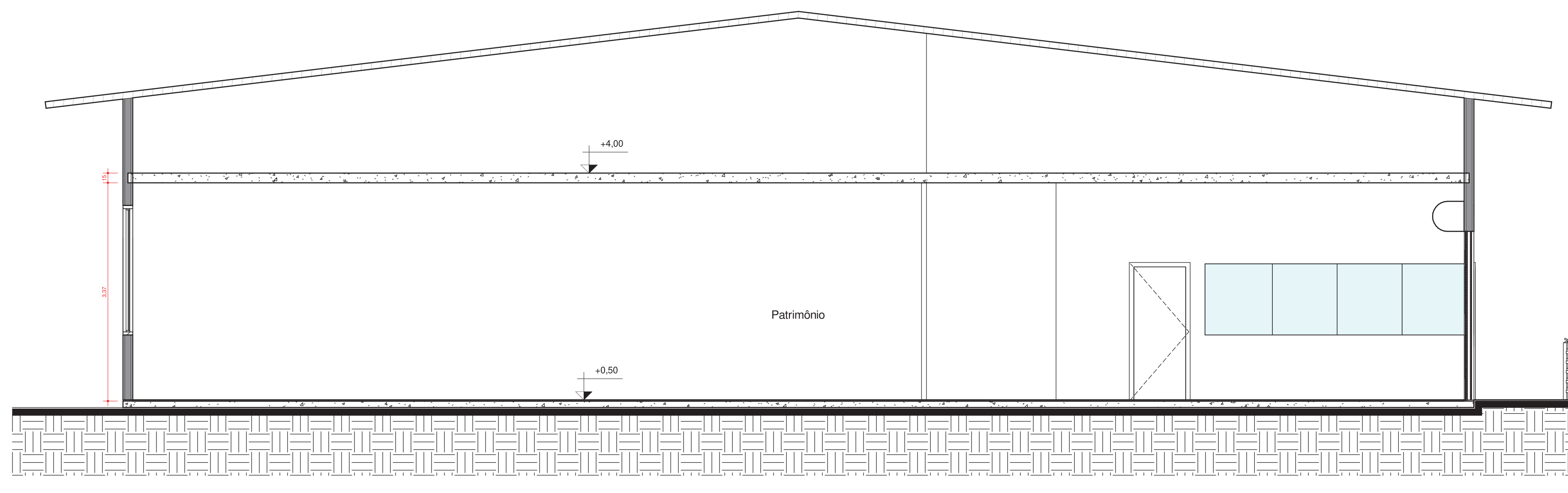

1 Corte AA'
ESCALA 1:50

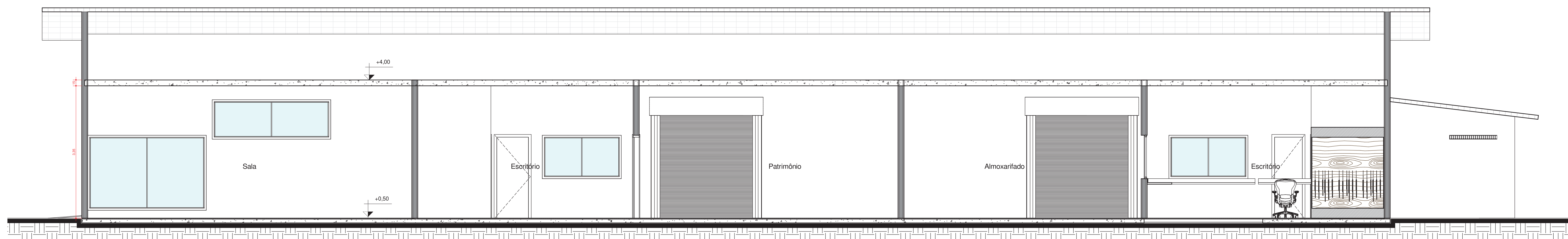

2 Corte BB'
ESCALA 1:50

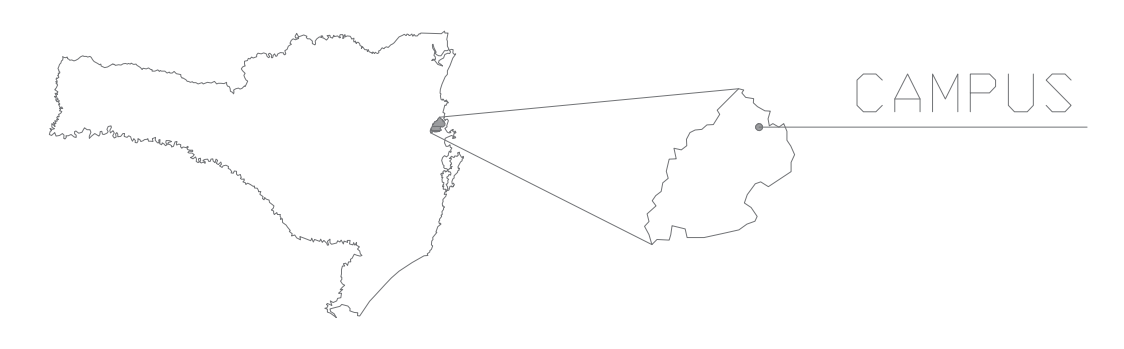

SANTA CATARINA CAMBÓRIO



CONTRATADA: INSTITUTO FEDERAL DE EDUCAÇÃO, CIÊNCIA E TECNOLOGIA CATARINENSE		CONTRATANTE: INSTITUTO FEDERAL DE EDUCAÇÃO, CIÊNCIA E TECNOLOGIA CATARINENSE	
UNIDADE: CAMPUS CAMBÓRIO RUA JOAQUIM GARCIA - SN CAMBÓRIO - SC		UNIDADE: CAMPUS CAMBÓRIO RUA JOAQUIM GARCIA - SN CAMBÓRIO - SC	
AUTORIA DO PROJETO: RAFAEL ALVES FREITAS (CAU BR: 61182177)		CONTRATANTE:	
NOME DO PROJETO: EDIFICAÇÃO BLOCO B DO IFC-CAMPUS CAMBÓRIO			
TÍTULO DO DESENHO: FACHADAS E CORTES			
OBJETIVO DO PROJETO: REGULARIZAÇÃO	TIPO DE PROJETO: ARQUITETÔNICO	FOLHA: I I	
AUTORIA DO DESENHO: RAFAEL ALVES FREITAS	ÁREA DO PROJETO:	REVISÃO Nº: 00	
CIDADE - UF: CAMBÓRIO - SC	REVISÃO Nº: 00	ESCALA: 1:100	
DATA: 05/2018	ESCALA: 1:100	REFERÊNCIA: ARQUIT. 2/3	

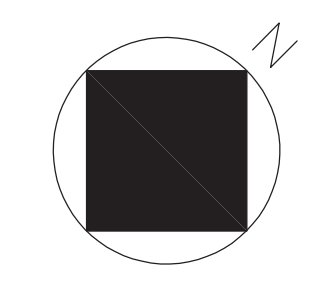

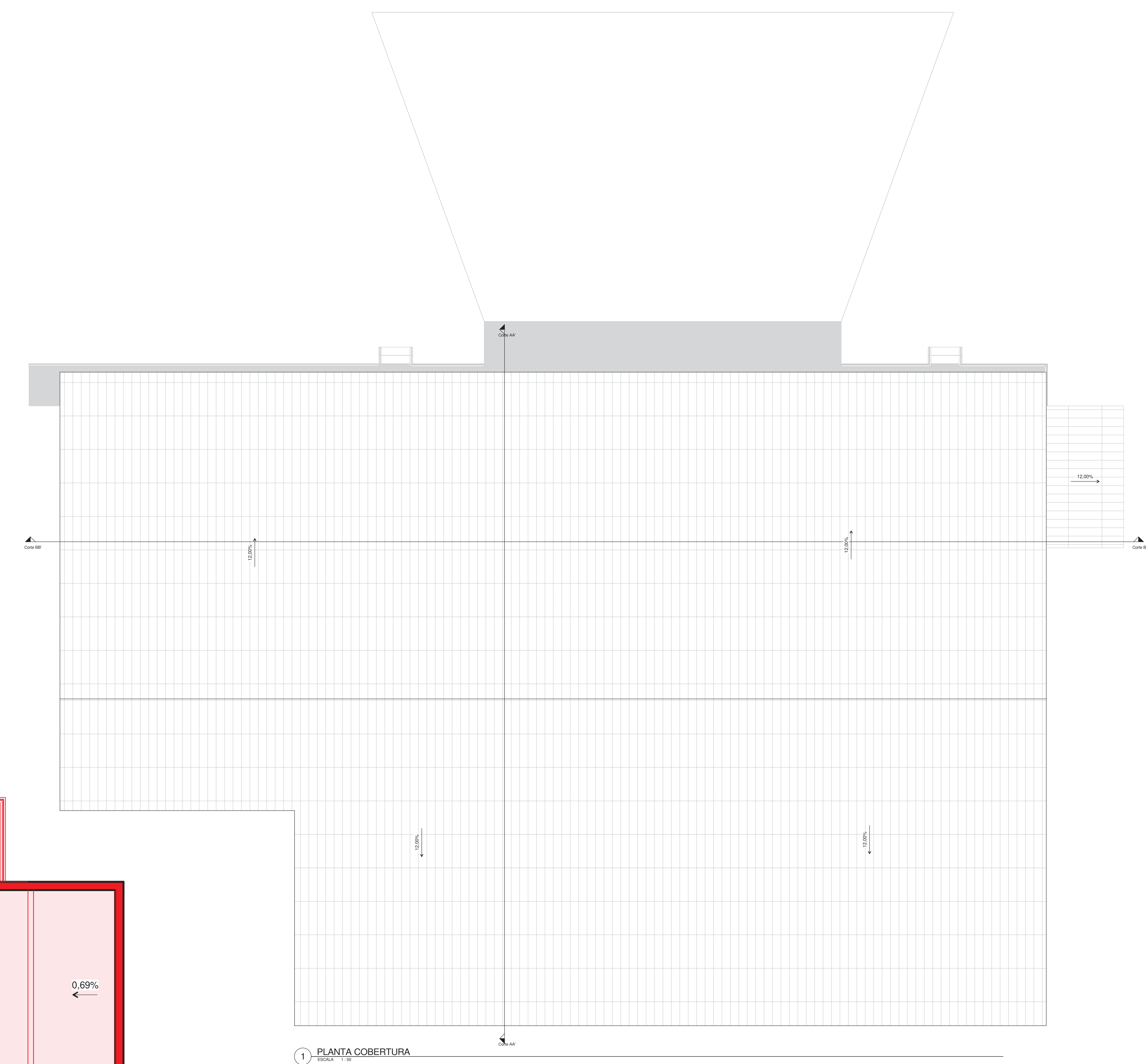
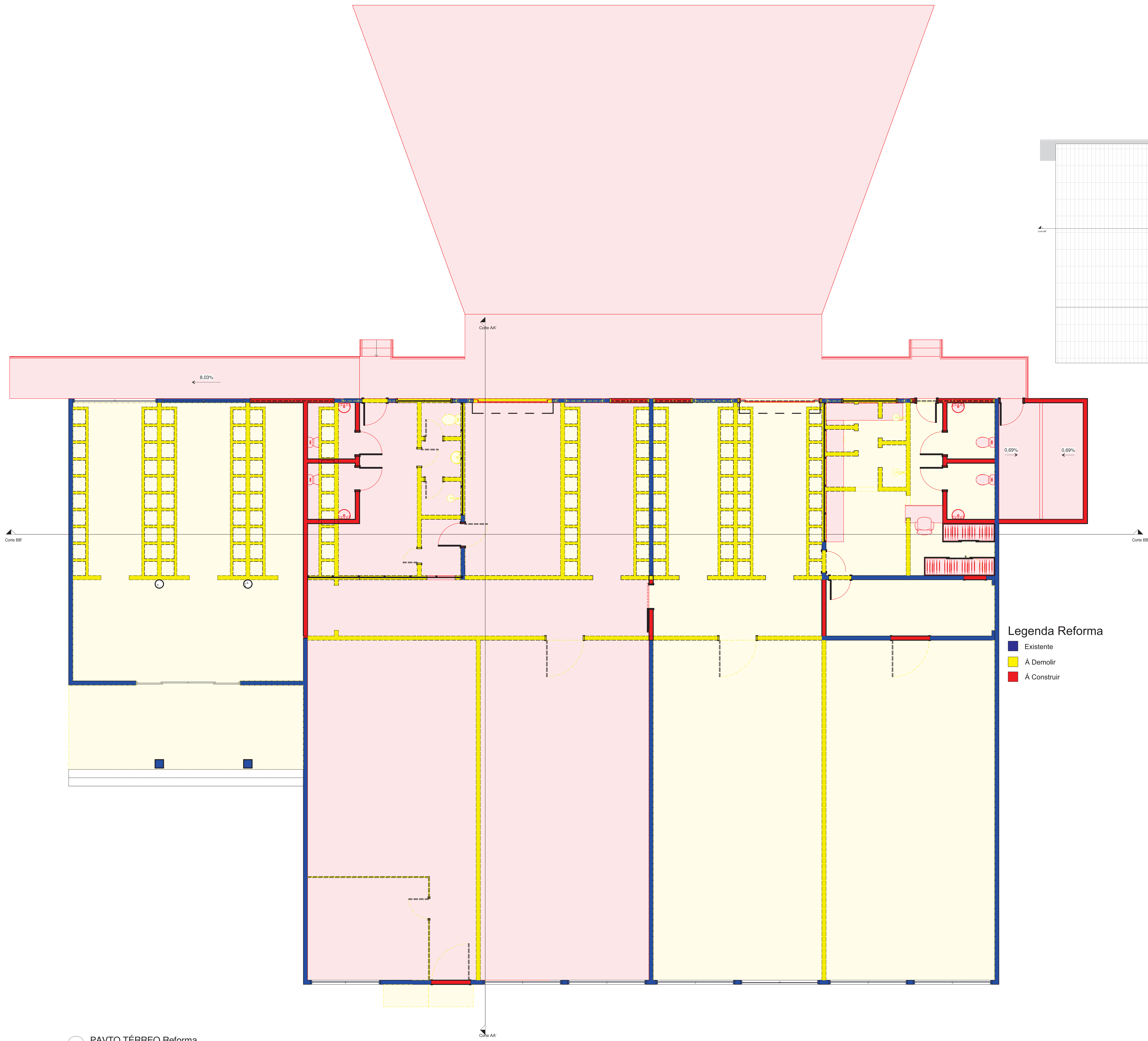

Legenda Reforma
 ■ Existente
 ■ A Demolir
 ■ A Construir

1 PAVTO TÉRREO Reforma
 ESCALA 1:50

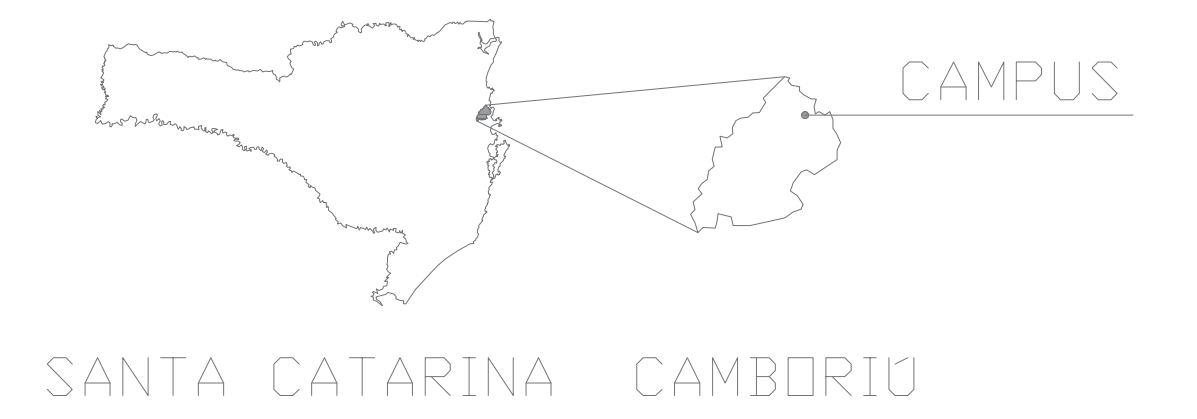

 INSTITUTO FEDERAL DE EDUCAÇÃO, CIÊNCIA E TECNOLOGIA CATARINENSE		CAMPUS SANTA CATARINA CAMBÓRIO	
CONTRATADA: INSTITUTO FEDERAL DE EDUCAÇÃO, CIÊNCIA E TECNOLOGIA CATARINENSE UNIDADE: CAMPUS CAMBÓRIO RUA JOAQUIM GARCIA - SN CAMBÓRIO - SC		CONTRATANTE: INSTITUTO FEDERAL DE EDUCAÇÃO, CIÊNCIA E TECNOLOGIA CATARINENSE UNIDADE: CAMPUS CAMBÓRIO RUA JOAQUIM GARCIA - SN CAMBÓRIO - SC	
AUTORIA DO PROJETO: RAFAEL ALVES FREITAS CAU BR: 6118217-7		CONTRATANTE:	
NOME DO PROJETO: EDIFICAÇÃO BLOCO B DO IFC-CAMPUS CAMBÓRIO			
TÍTULO DO DESENHO: FACHADAS E CORTES			
OBJETIVO DO PROJETO: REGULARIZAÇÃO	TIPO DE PROJETO: ARQUITETÔNICO	FOLHA III	
AUTORIA DO DESENHO: RAFAEL ALVES FREITAS	ÁREA DO PROJETO		
CIDADE - UF: CAMBÓRIO - SC	REVISÃO Nº: 00		
DATA: 05/2018	ESCALA: 1:100	REFERÊNCIA: ARQUI. 3/3	

