

1 PAVTO TÉRREO Final  
ESCALA 1:50

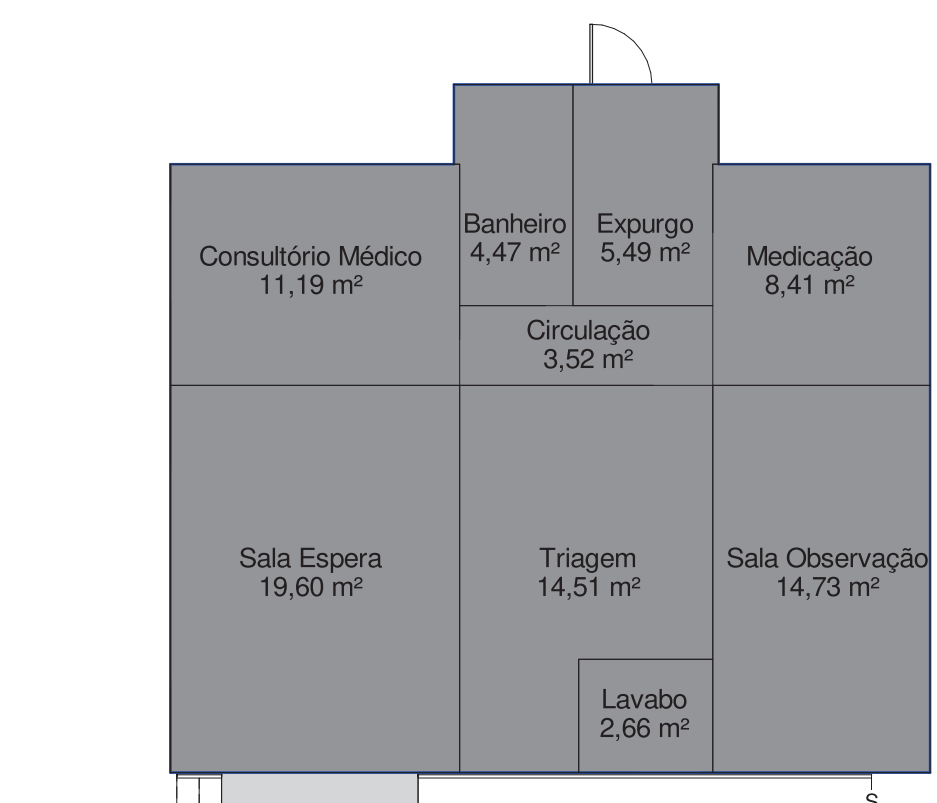

4 PAVTO TÉRREO ÁREAS  
ESCALA 1:100

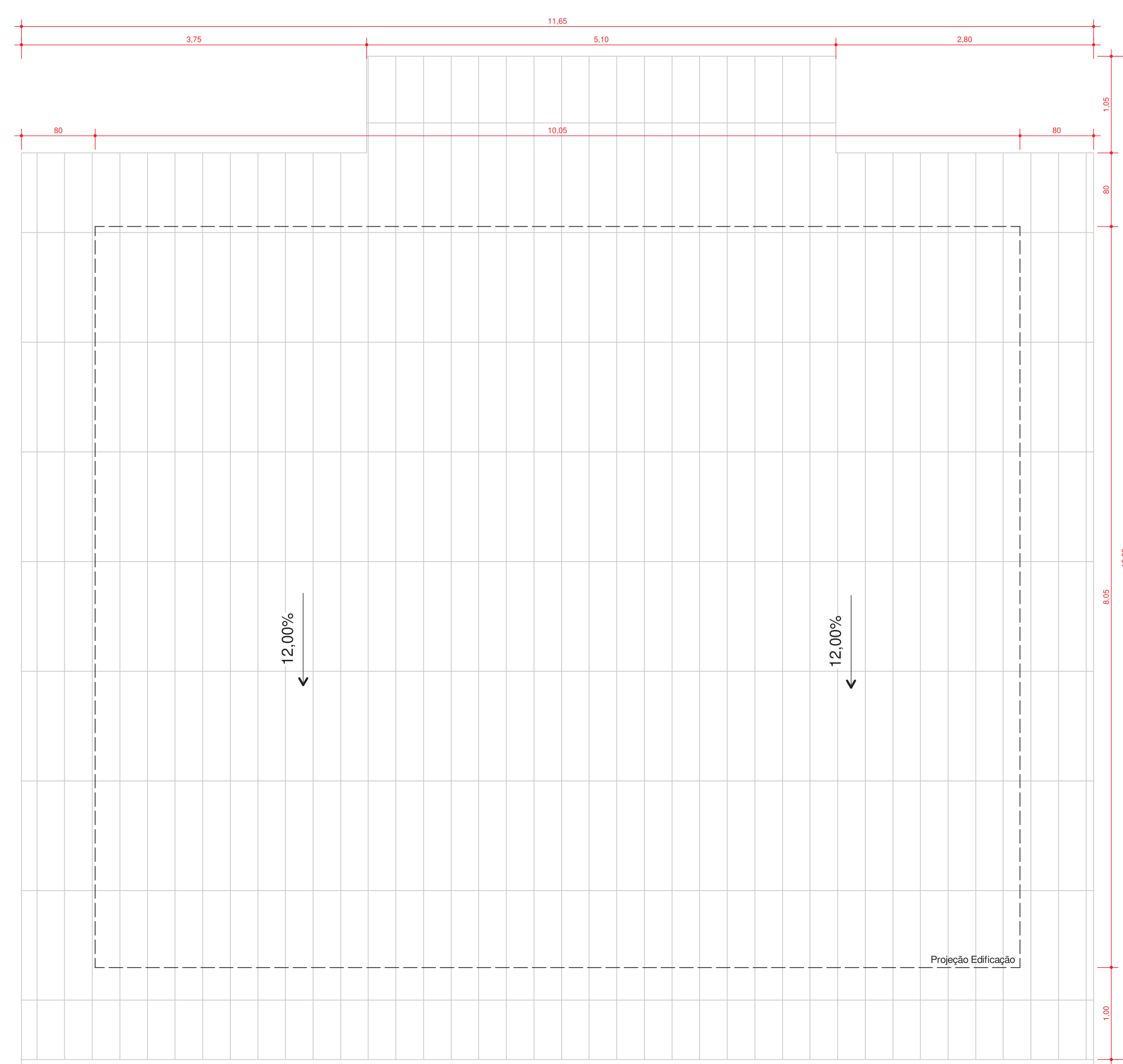

3 PLANTA COBERTURA  
ESCALA 1:50

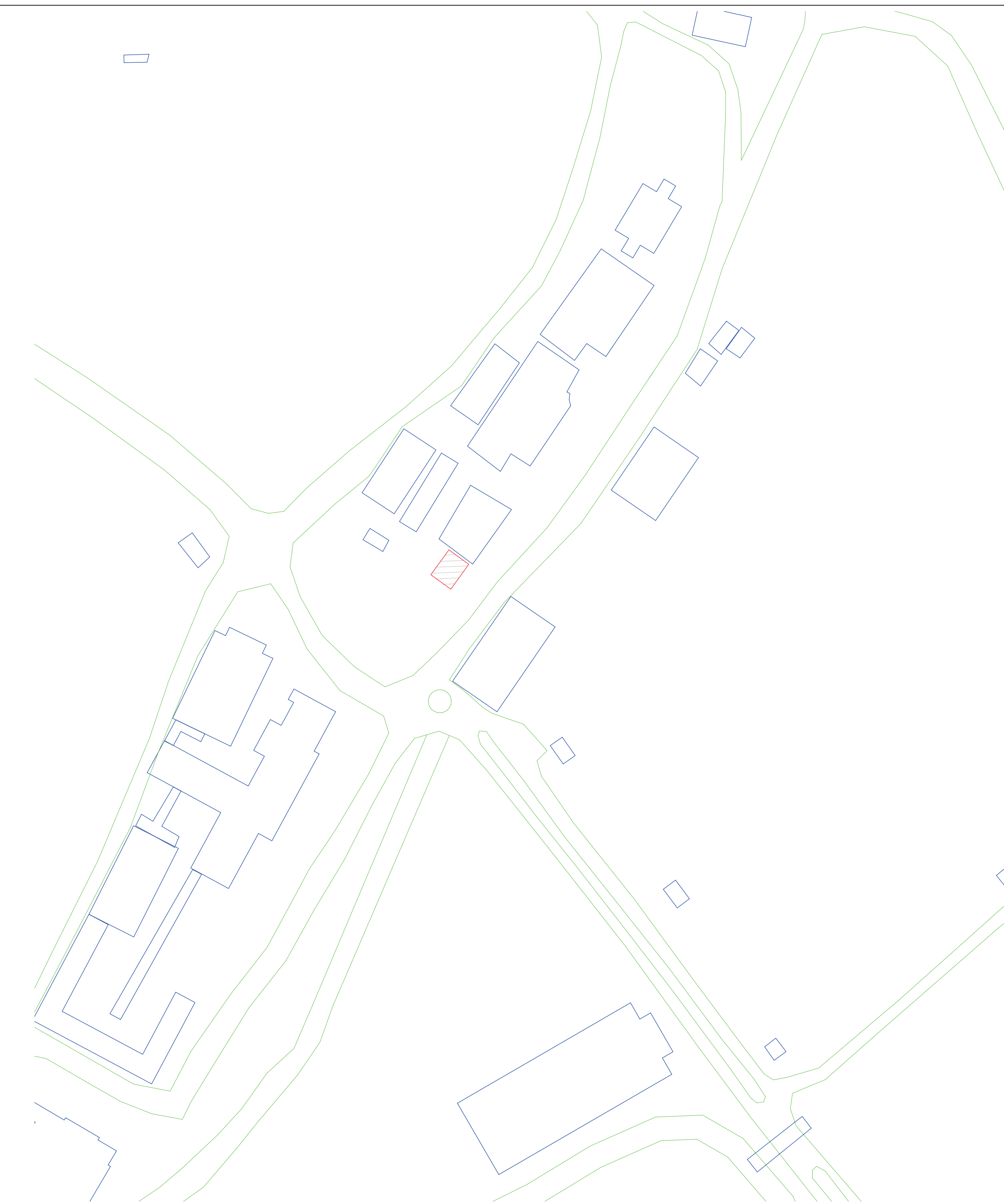

2 PLANTA LOCALIZAÇÃO  
ESCALA 1:1000

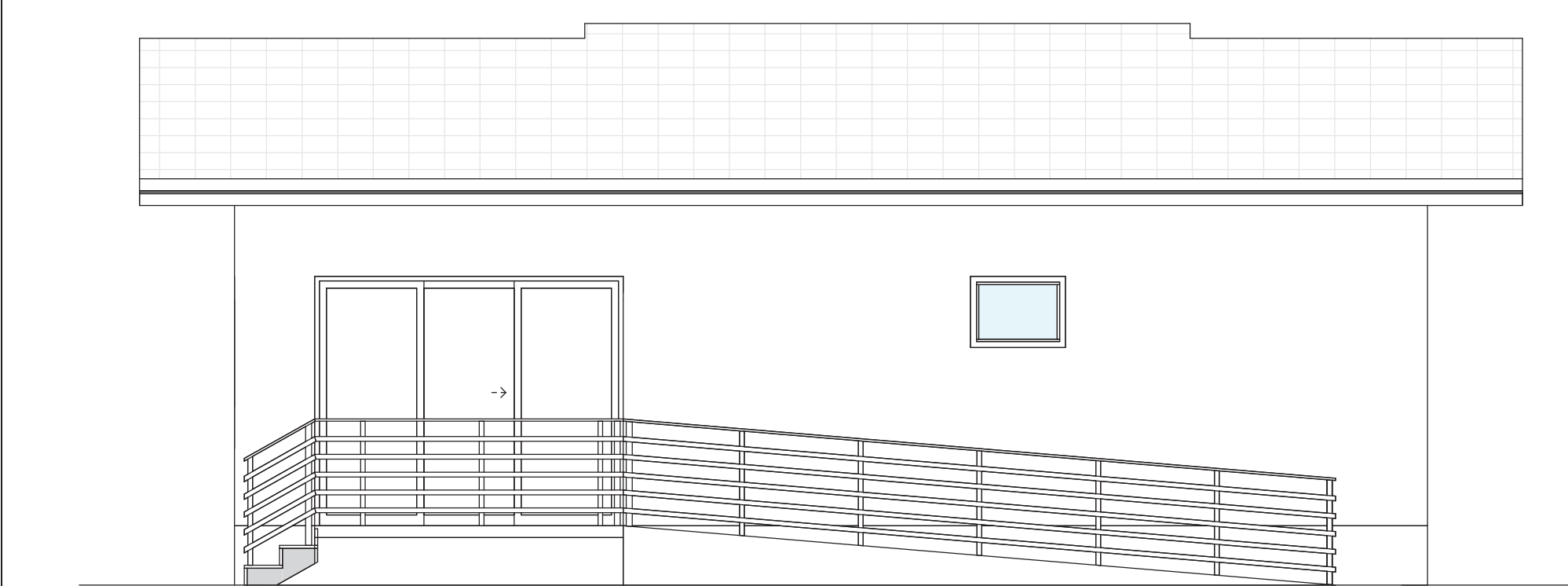

4 FACHADA LESTE  
ESCALA 1:50

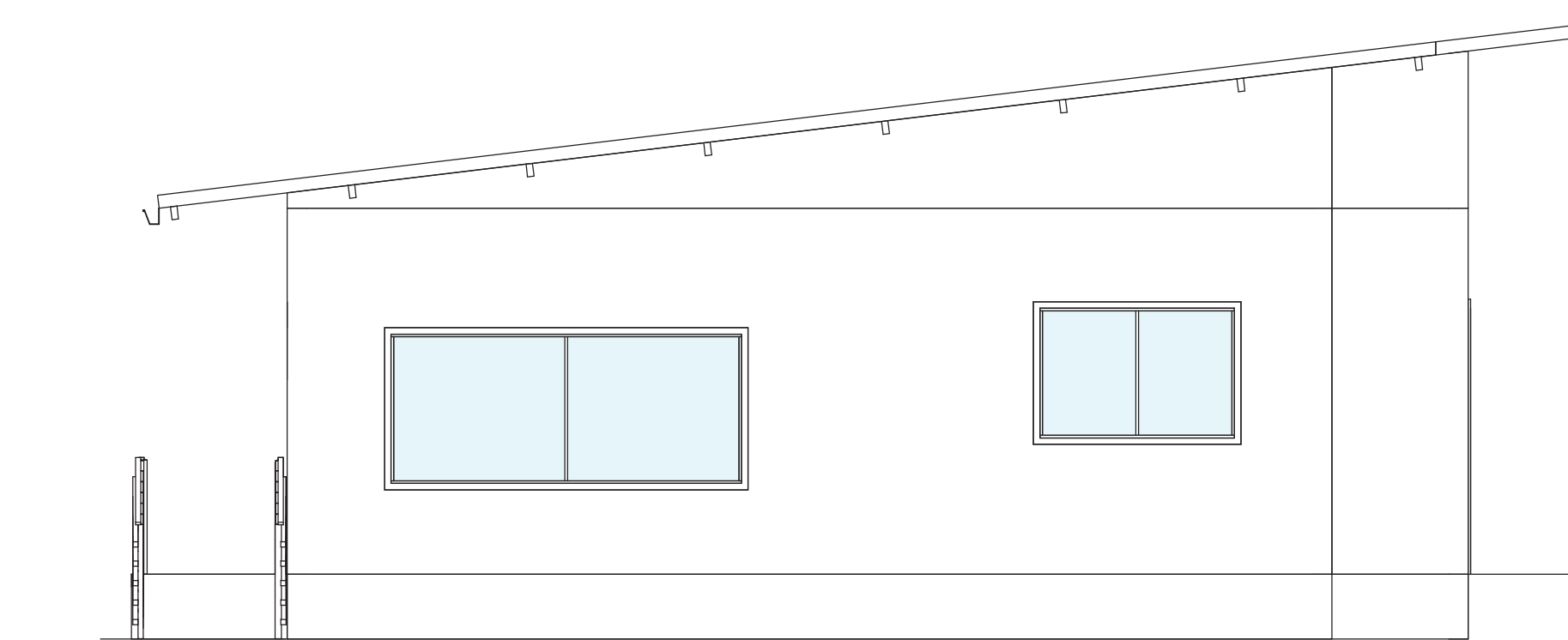

5 FACHADA NORTE  
ESCALA 1:50

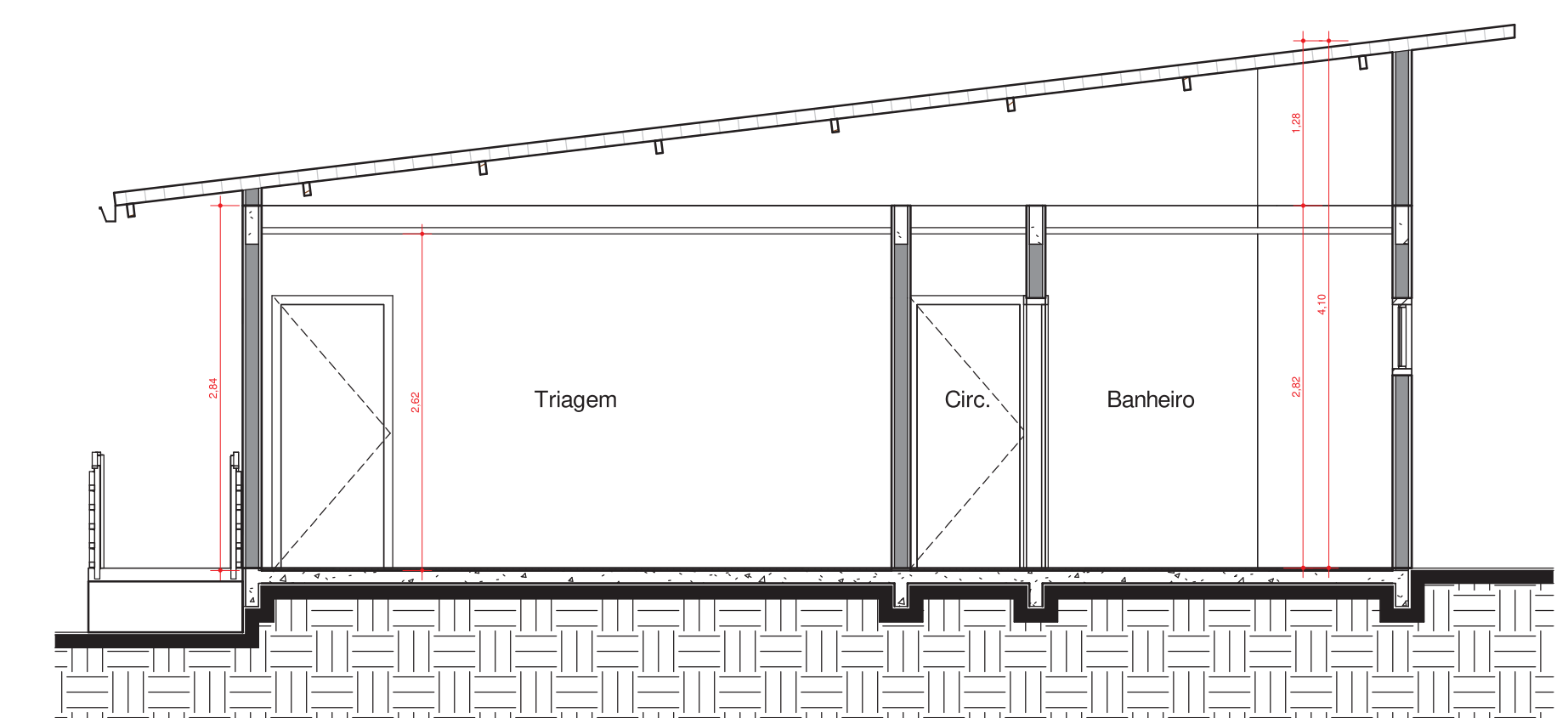

1 Corte AA  
ESCALA 1:50

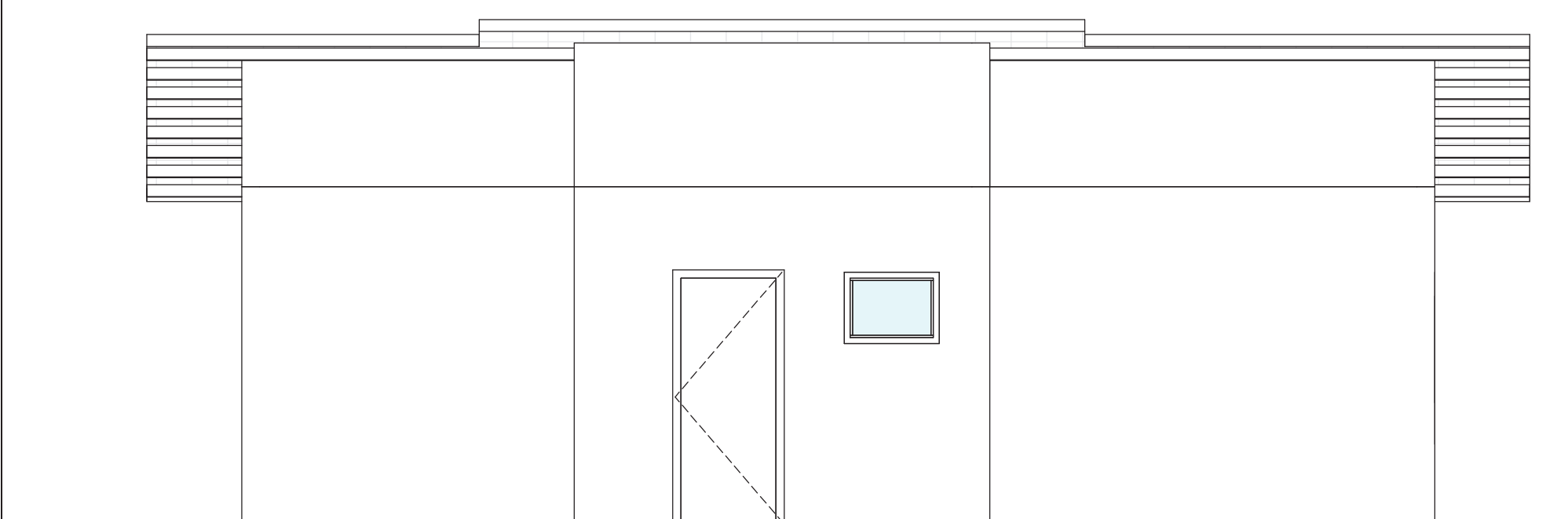

6 FACHADA OESTE  
ESCALA 1:50

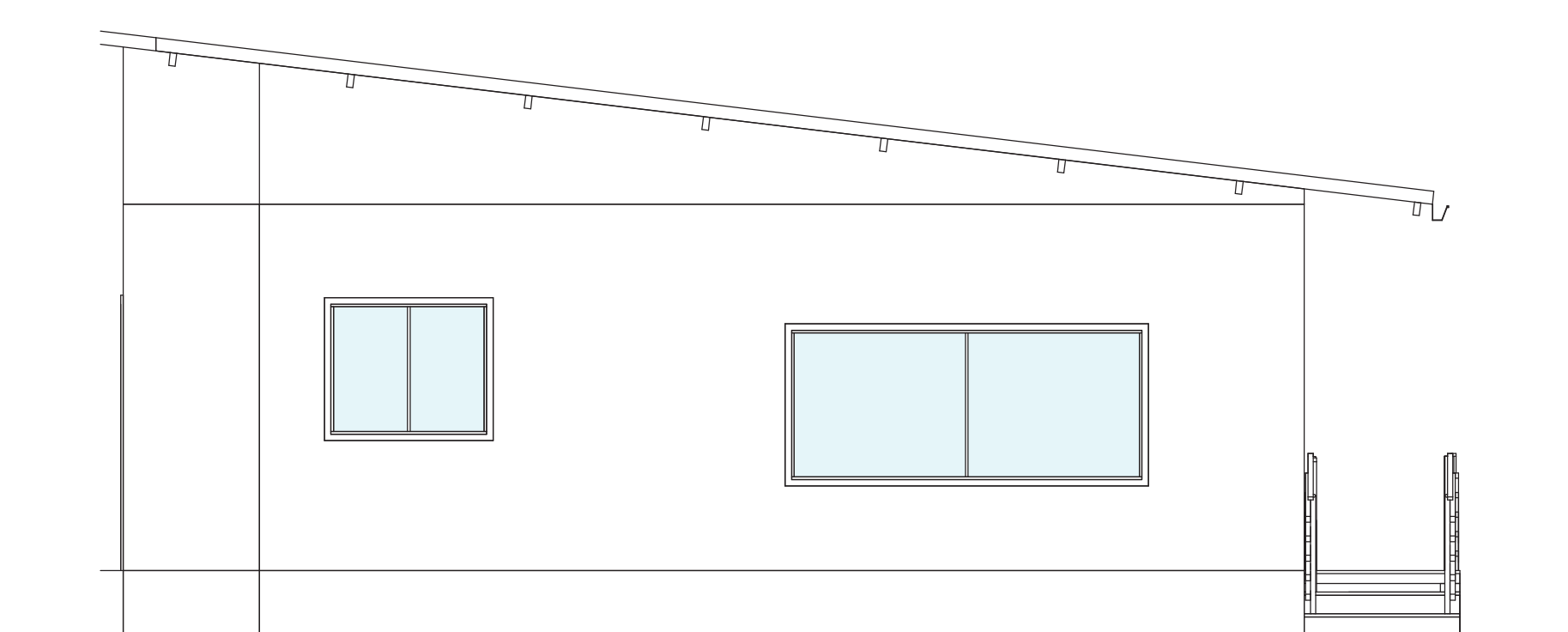

7 FACHADA SUL  
ESCALA 1:50

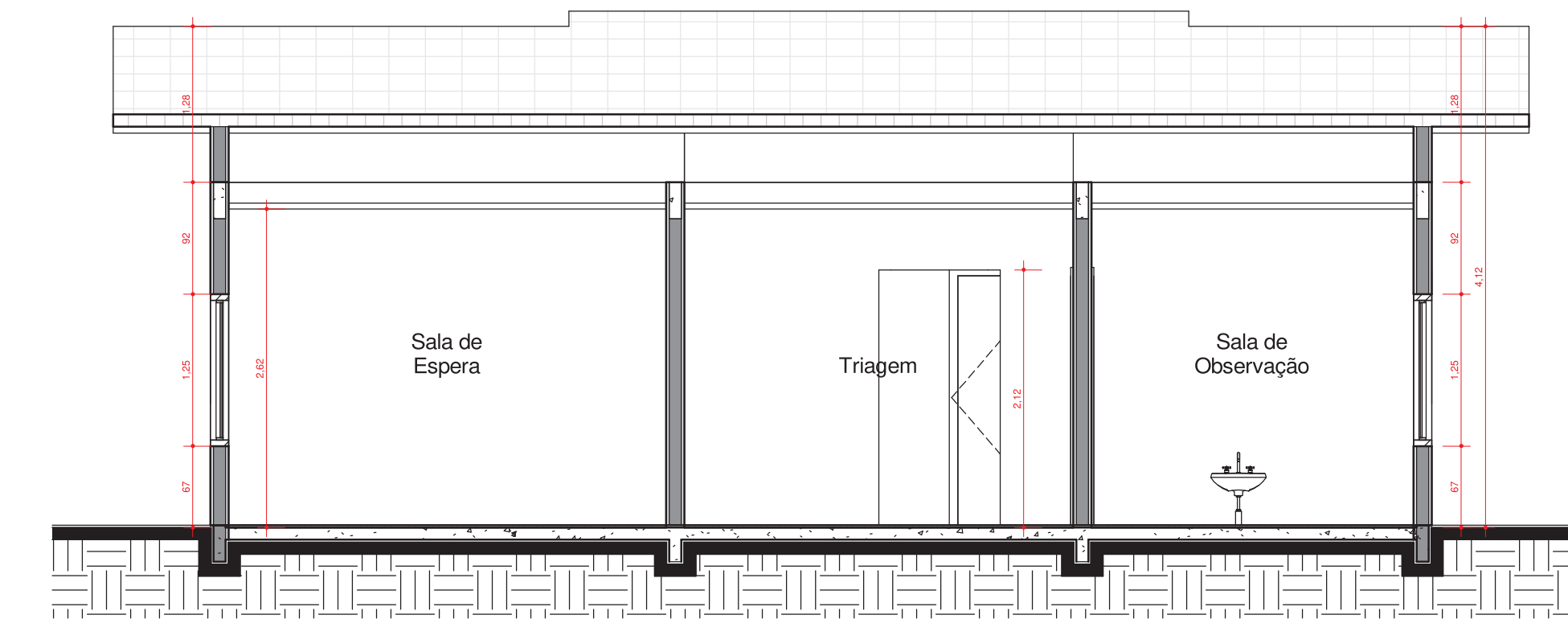

2 Corte BB  
ESCALA 1:50

QUANTITATIVO DE JANELAS					
CÓD	QT	LARGURA	ALTURA	PEITORIL	TIPO
J1	2	0,80	0,60	1,50	Janela simples de alumínio e vidro
J2	1	1,30	1,10	1,00	Janela simples de alumínio e vidro
J3	1	1,60	1,10	1,00	Janela simples de alumínio e vidro
J4	2	2,60	1,25	0,65	Janela simples de alumínio e vidro

QUANTITATIVO DE PORTAS				
CÓD	QT	LARGURA	ALTURA	TIPO
P1	2	0,80	2,10	Simple - 0,80 x 2,10
P2	6	0,80	2,10	Simple - 0,80 x 2,10
P3	1	1,00	2,10	Abertura - 1,00 x 2,10
P4	1	2,60	2,10	2600 x 2100 mm

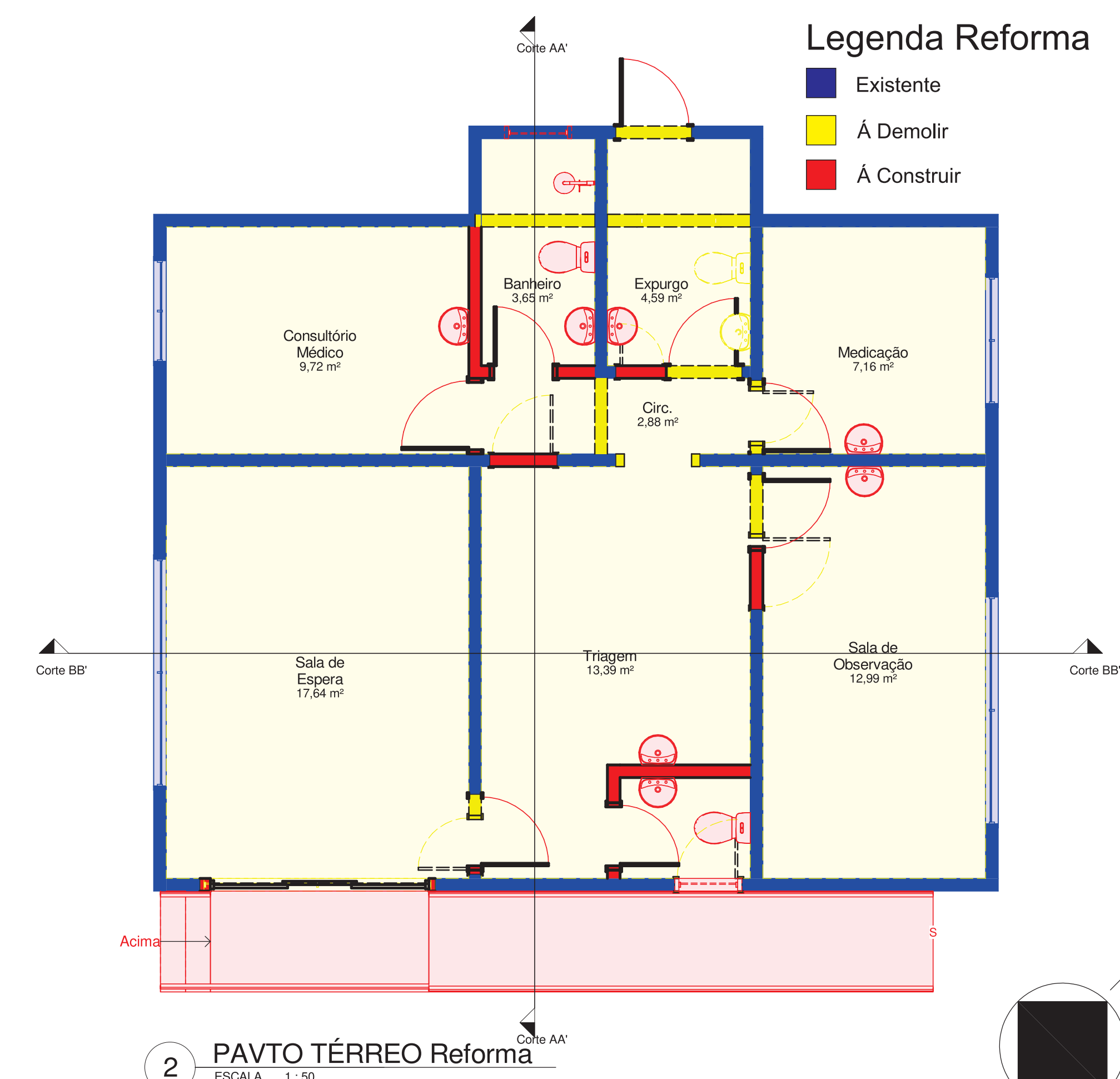

2 PAVTO TÉRREO Reforma  
ESCALA 1:50

CAMPUS  
SANTA CATARINA CAMBORIÚ

CONTRATADA: <b>INSTITUTO FEDERAL DE EDUCAÇÃO, CIÊNCIA E TECNOLOGIA CATARINENSE</b> UNIDADE: CAMPUS CAMBORIÚ RUA JOAQUIM GARCIA - SN CAMBORIÚ - SC	CONTRATANTE: <b>INSTITUTO FEDERAL DE EDUCAÇÃO, CIÊNCIA E TECNOLOGIA CATARINENSE</b> UNIDADE: CAMPUS CAMBORIÚ RUA JOAQUIM GARCIA - SN CAMBORIÚ - SC
AUTORIA DO PROJETO: <b>RAFAEL ALVES FREITAS</b> CAU BR: 6112217-7	
NOME DO PROJETO: <b>EDIFICAÇÃO BLOCO AMBULATÓRIO DO IFC-CAMPUS CAMBORIÚ</b>	
TÍTULO DO DESENHO: <b>IMPLANTAÇÃO BLOCO AMBULATÓRIO (ANTIGA COORD. INTERNATO)</b>	
OBJETIVO DO PROJETO: <b>REGULARIZAÇÃO</b>	TIPO DE PROJETO: <b>ARQUITETÔNICO</b>
AUTORIA DO DESENHO: <b>RAFAEL ALVES FREITAS</b>	ÁREA DO PROJETO: 00
CIDADE - UF: CAMBORIÚ - SC	REVISÃO Nº: 00
DATA: 05/2020	ESCALA: 1:100
REFERÊNCIA: ARQUI. 1/1	