

1 PAVTO TÉRREO Final
ESCALA 1:50

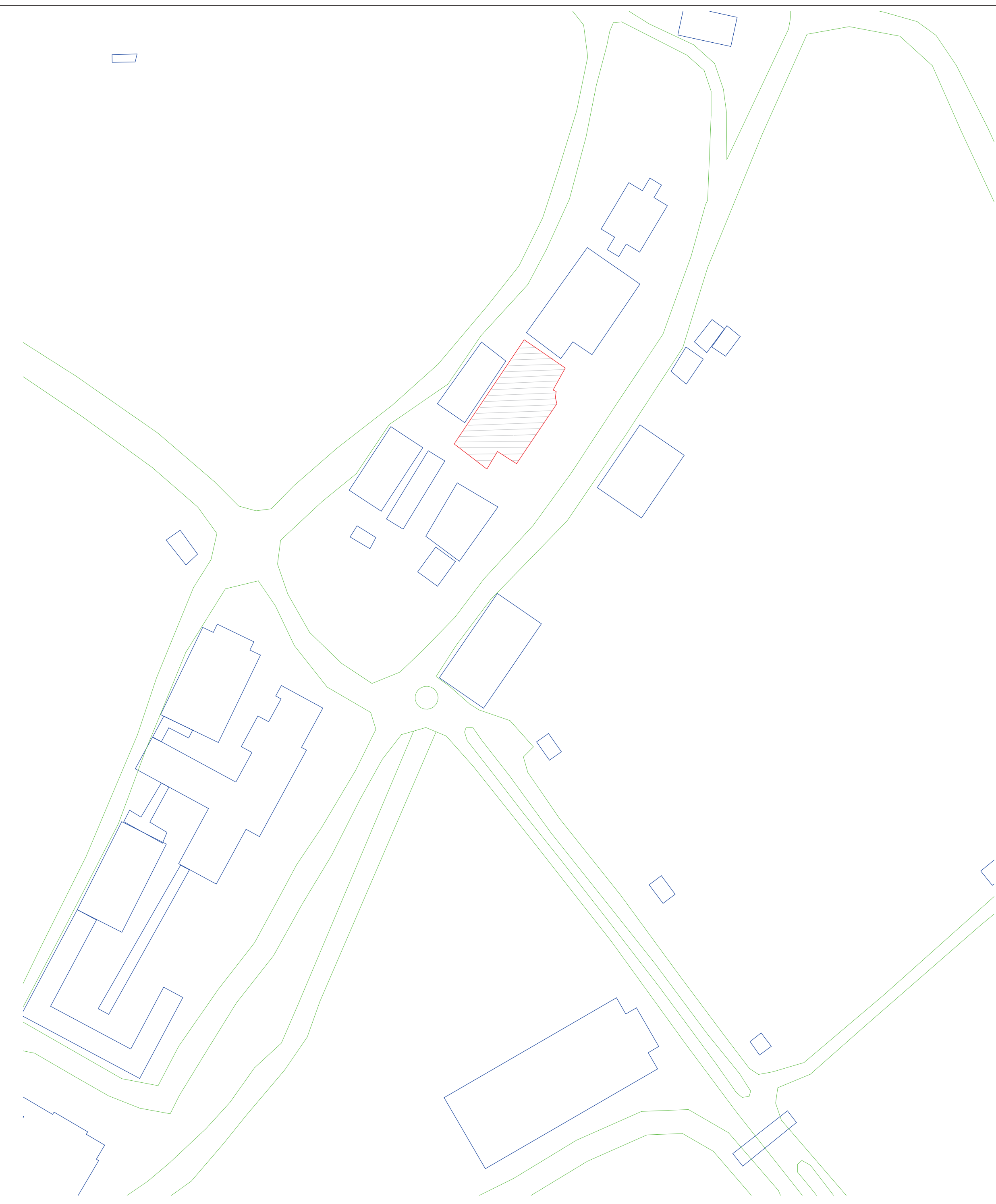

2 PLANTA LOCALIZAÇÃO
ESCALA 1:1000

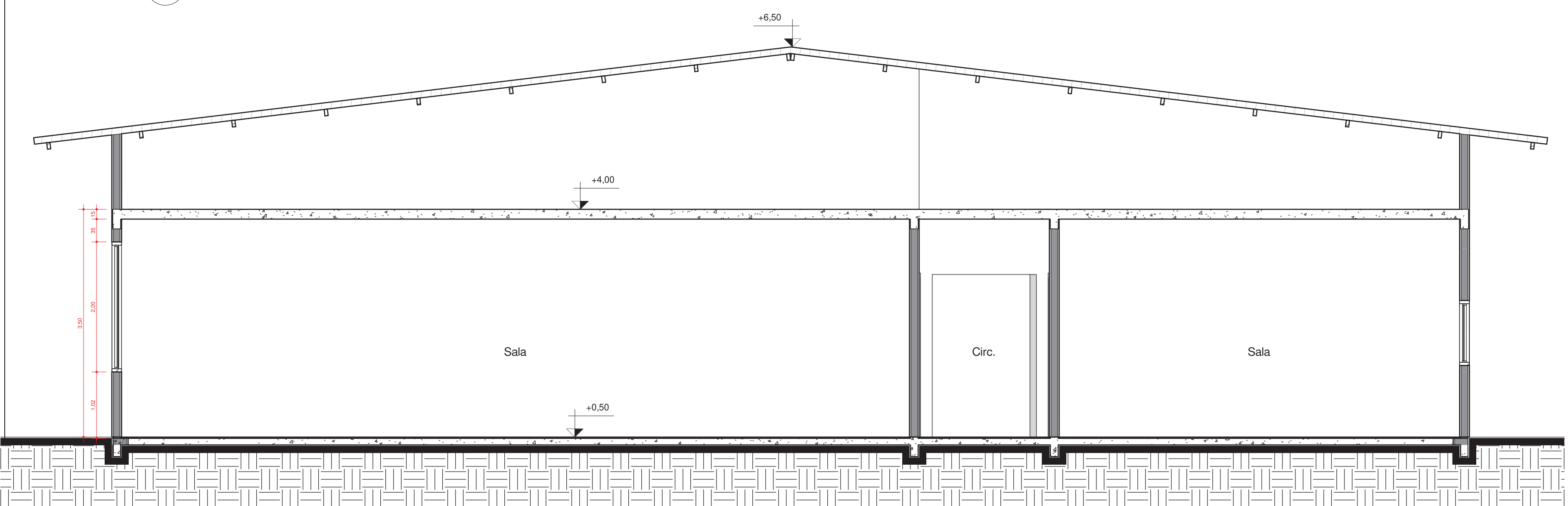

2 Corte AA'
ESCALA 1:50

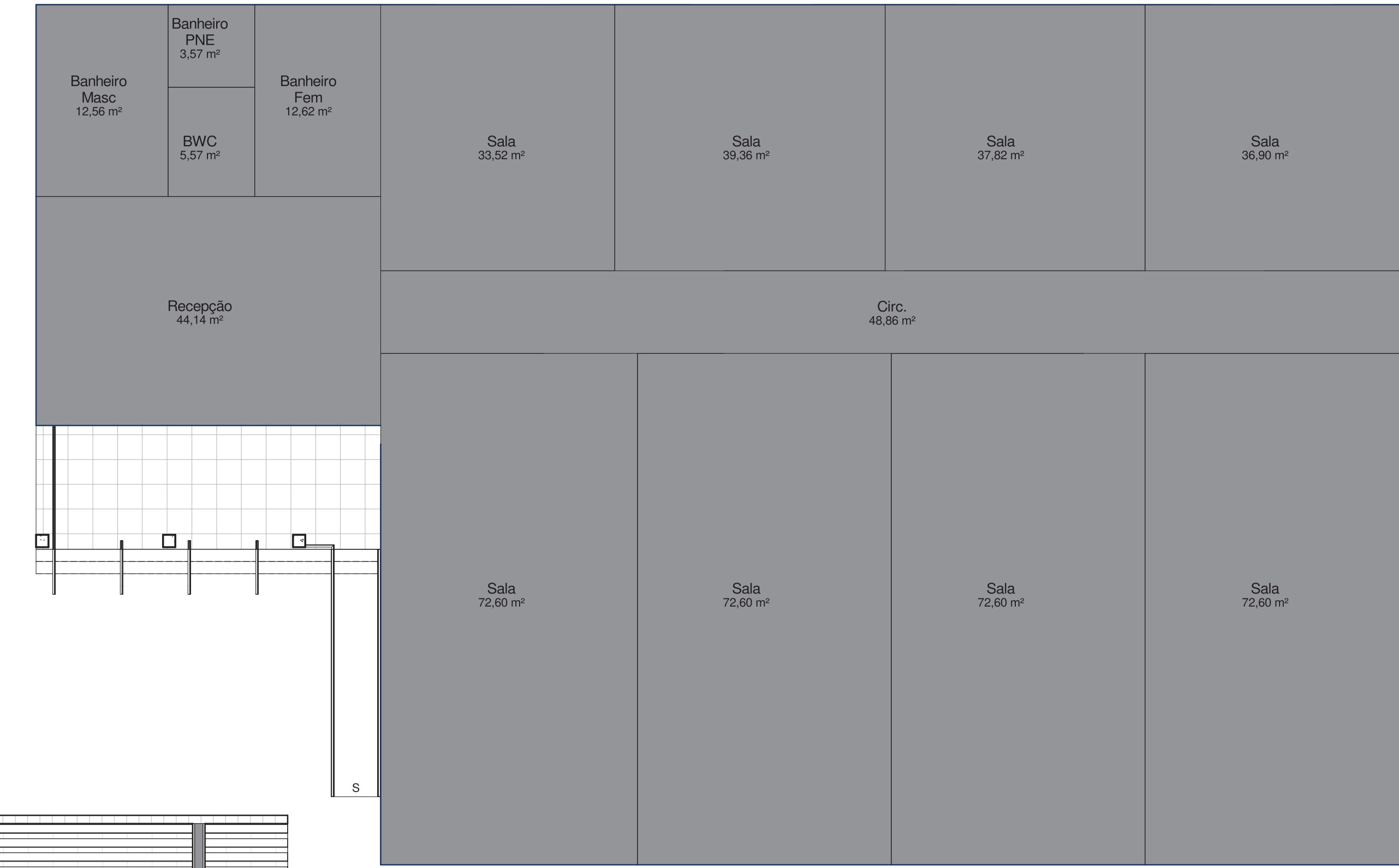

4 PAVTO TÉRREO ÁREAS
ESCALA 1:100

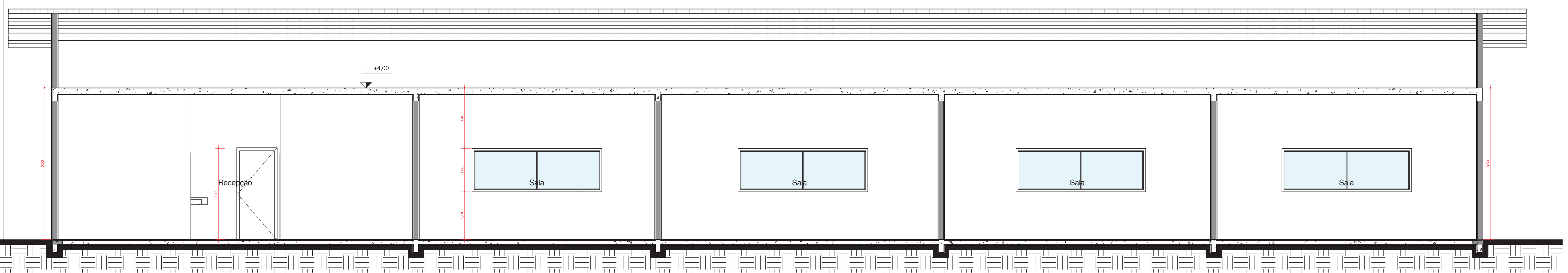

3 Corte BB'
ESCALA 1:50

QUANTITATIVO DE JANELAS

COD	QT	LARGURA	ALTURA	PEITORIL	TIPO
J1	2	1,20	0,90	2,45	Janela simples de alumínio e vidro
J2	6	1,40	1,90	2,00	Janela simples de alumínio e vidro
J3	6	2,80	2,00	1,00	Janela simples de alumínio e vidro
J4	2	2,90	1,20	1,50	Janela simples de alumínio e vidro
J5	3	3,00	0,90	2,20	Janela simples de alumínio e vidro
J6	6	3,00	1,90	1,00	Janela simples de alumínio e vidro

QUANTITATIVO DE PORTAS

COD	QT	LARGURA	ALTURA	TIPO
P1	6	0,80	2,10	Simples - 0,80 x 2,10
P2	2	0,90	2,00	Simples - 0,90 x 2,00
P3	1	0,90	2,10	Simples - 0,90 x 2,10
P4	8	1,40	2,50	Simples - 1,40 x 2,50
P5	1	1,60	2,50	Abertura - 1,60 x 2,50
P6	1	3,70	3,00	3700 x 3000 mm

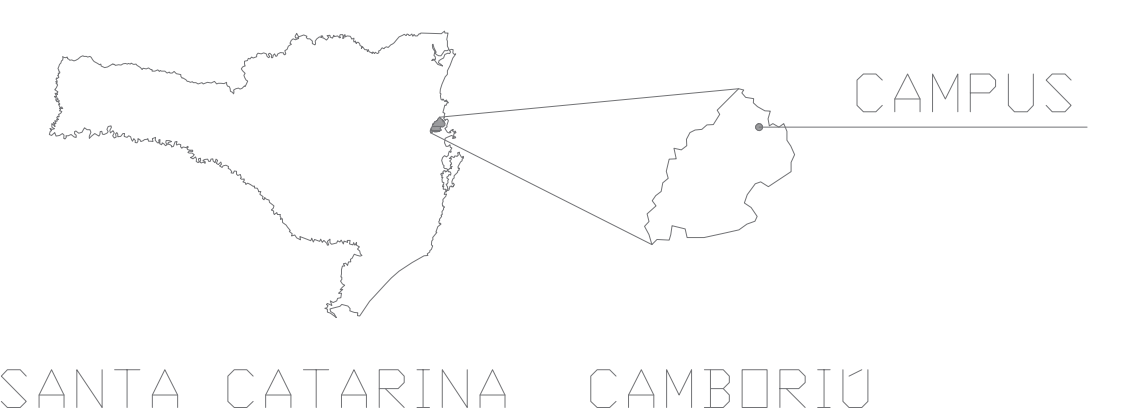

SANTA CATARINA CAMBORIÚ

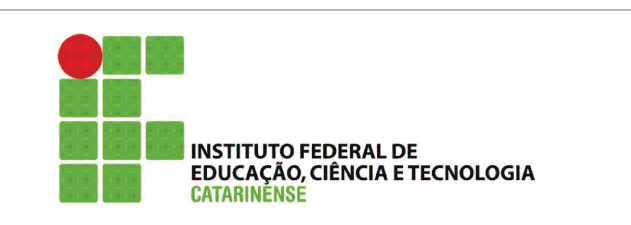

CONTRATADA: INSTITUTO FEDERAL DE EDUCAÇÃO, CIÊNCIA E TECNOLOGIA CATARINENSE UNIDADE: CAMPUS CAMBORIÚ RUA JOAQUIM GARCIA - SN CAMBORIÚ - SC		CONTRATANTE: INSTITUTO FEDERAL DE EDUCAÇÃO, CIÊNCIA E TECNOLOGIA CATARINENSE UNIDADE: CAMPUS CAMBORIÚ RUA JOAQUIM GARCIA - SN CAMBORIÚ - SC	
AUTORIA DO PROJETO: RAFAEL ALVES FREITAS (CAU BR: 61182177)		CONTRATANTE: _____	
NOME DO PROJETO: EDIFICAÇÃO BLOCO PET DO IFC-CAMPUS CAMBORIÚ			
TÍTULO DO DESENHO: IMPLANTAÇÃO BLOCO SALAS DE AULA (ANTIGO BLOCO PET)			
OBJETIVO DO PROJETO: REGULARIZAÇÃO	TIPO DE PROJETO: ARQUITETÔNICO	FOLHA: I	
AUTORIA DO DESENHO: RAFAEL ALVES FREITAS	ÁREA DO PROJETO: _____	REVISÃO Nº: 00	
CIDADE - UF: CAMBORIÚ - SC	REVISADO Nº: _____	ESCALA: 1:100	
DATA: 05/2020	REFERÊNCIA: ARQUI. 1/3		

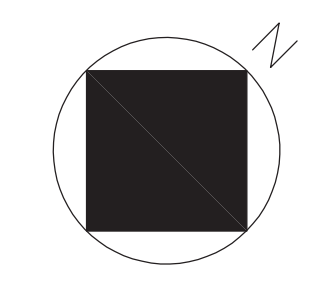

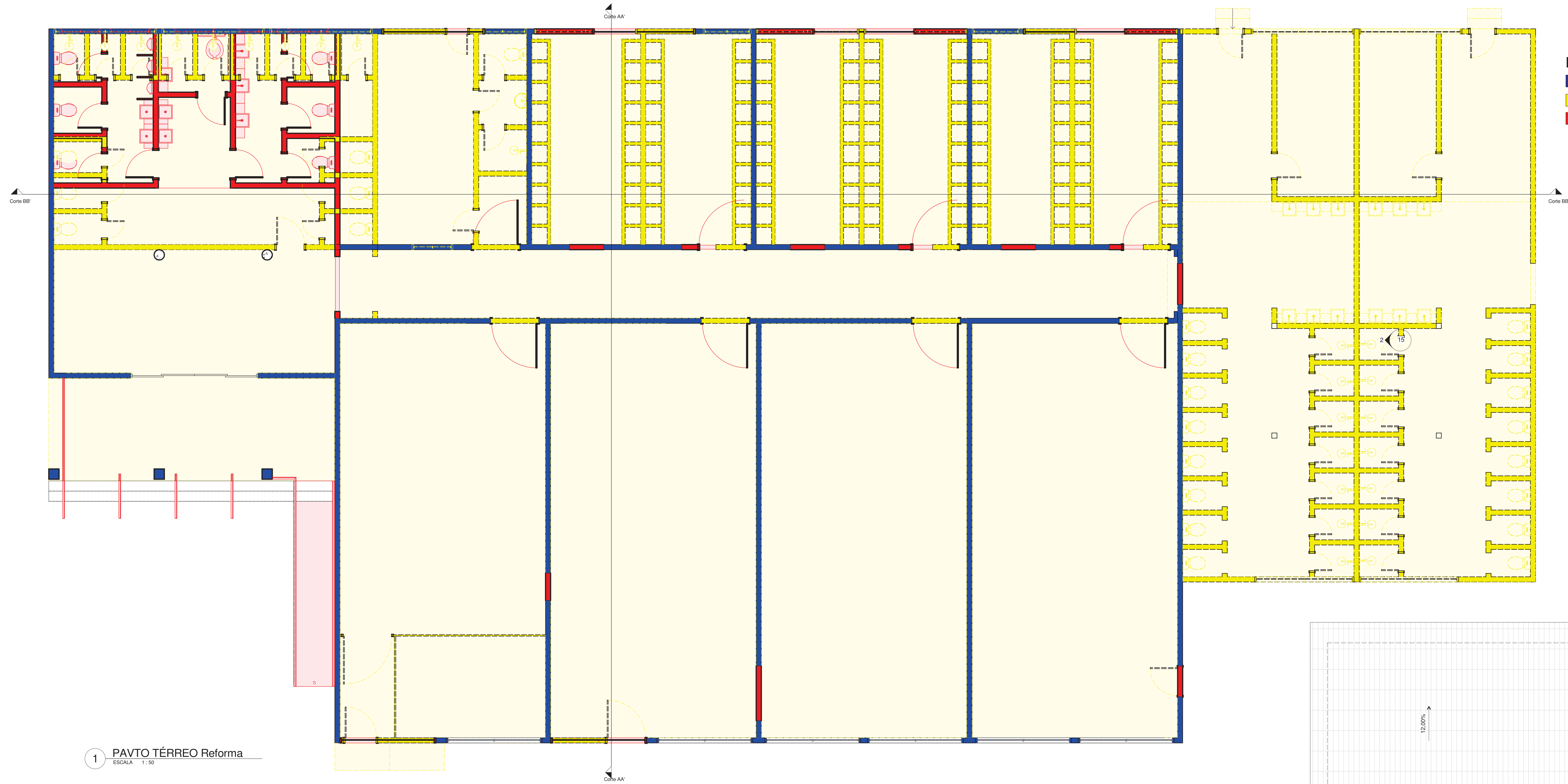

Legenda Reforma

- Existente
- A Demolir
- A Construir

1 PAVTO TÉRREO Reforma
ESCALA 1:50

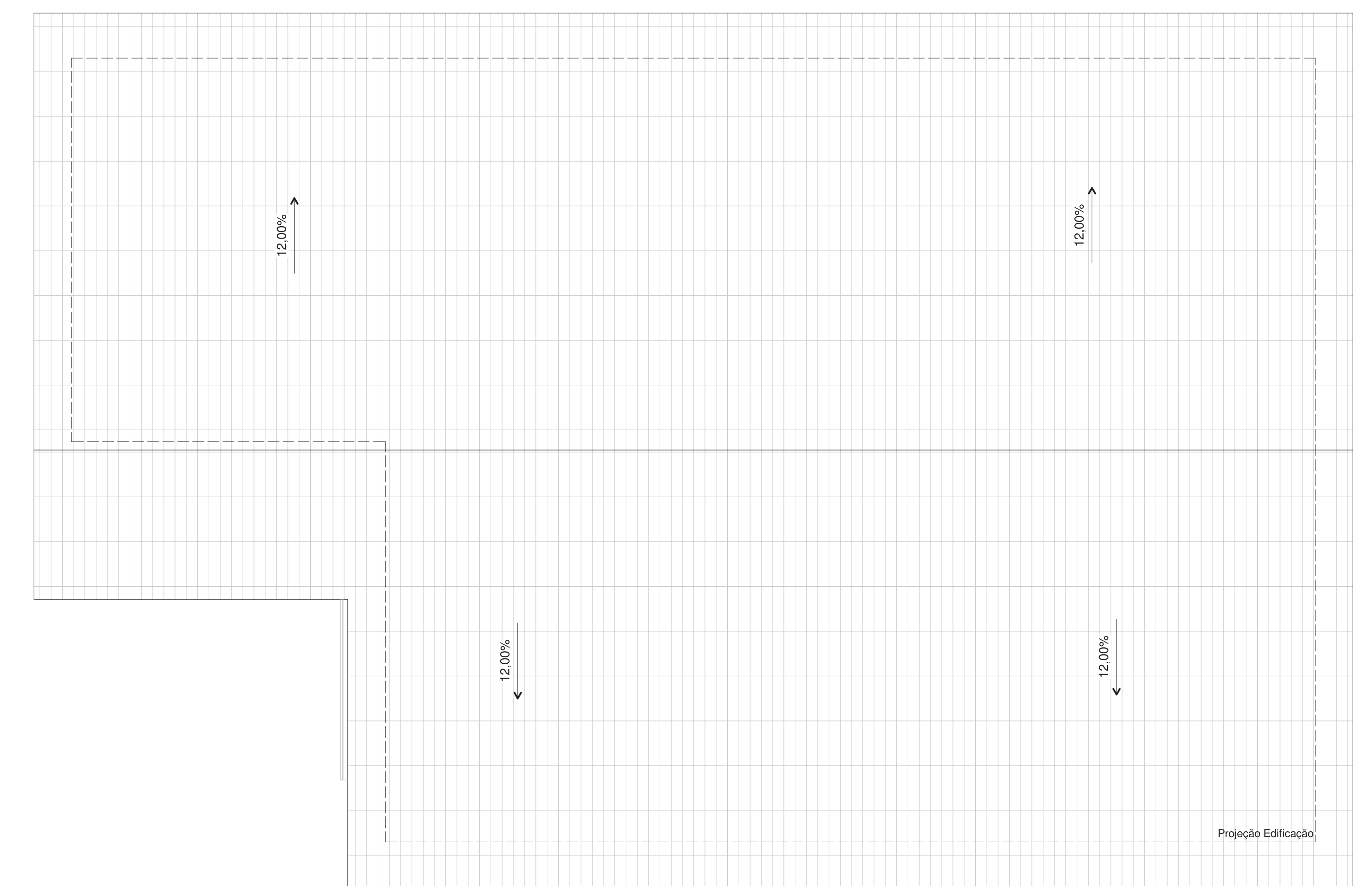

2 PLANTA COBERTURA
ESCALA 1:100

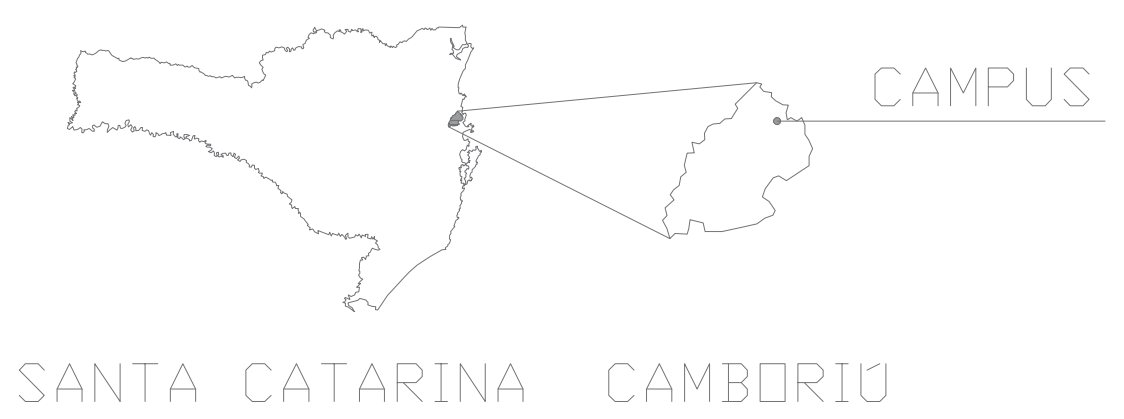

 <p>INSTITUTO FEDERAL DE EDUCAÇÃO, CIÊNCIA E TECNOLOGIA CATARINENSE</p>			
CONTRATADA: INSTITUTO FEDERAL DE EDUCAÇÃO, CIÊNCIA E TECNOLOGIA CATARINENSE UNIDADE: CAMPUS CAMBORIÚ RUA JOAQUIM GARCIA - SN CAMBORIÚ - SC		CONTRATANTE: INSTITUTO FEDERAL DE EDUCAÇÃO, CIÊNCIA E TECNOLOGIA CATARINENSE UNIDADE: CAMPUS CAMBORIÚ RUA JOAQUIM GARCIA - SN CAMBORIÚ - SC	
AUTORIA DO PROJETO: RAFAEL ALVES FREITAS CREA BR: 6118217-7		CONTRATANTE:	
NOME DO PROJETO: EDIFICAÇÃO BLOCO PET DO IFCC-CAMPUS CAMBORIÚ			
TÍTULO DO DESENHO: IMPLANTAÇÃO BLOCO SALAS DE AULA (ANTIGO BLOCO PET)			
OBJETIVO DO PROJETO: REGULARIZAÇÃO	TIPO DE PROJETO: ARQUITETÔNICO	FOLHA: I I	
AUTORIA DO DESENHO: RAFAEL ALVES FREITAS	ÁREA DO PROJETO:	REVISÃO Nº: 00	
CIDADE - UF: CAMBORIÚ - SC	DATA: 05/2020	ESCALA: 1:100	REFERÊNCIA: ARGUI. 2/3

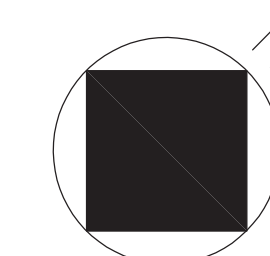

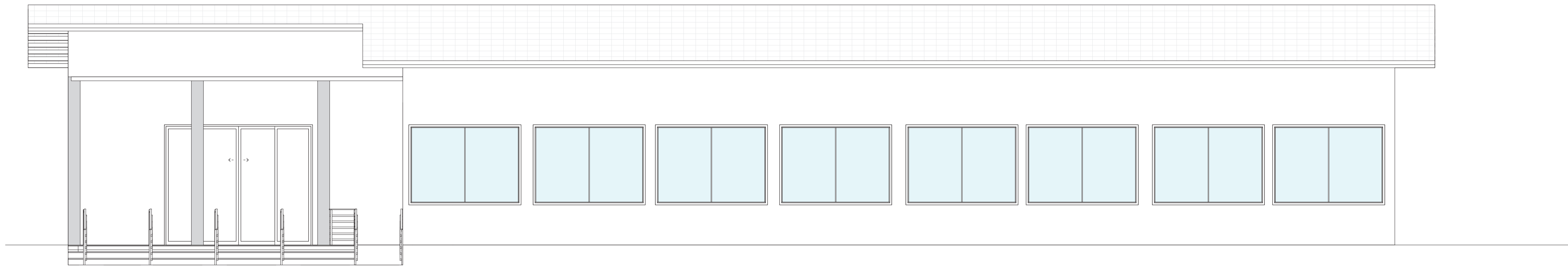

1 FACHADA LESTE
ESCALA 1:50

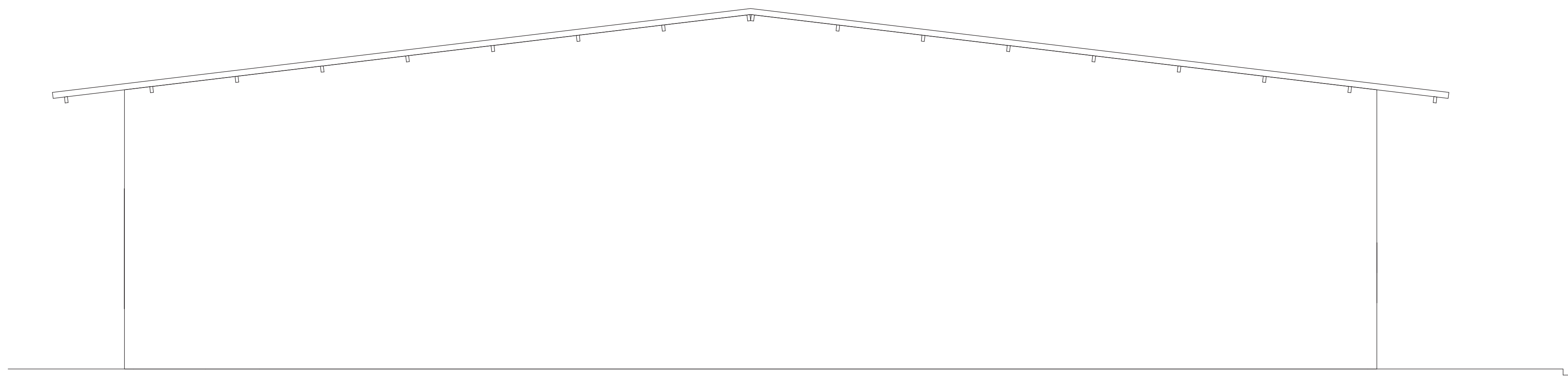

2 FACHADA NORTE
ESCALA 1:50

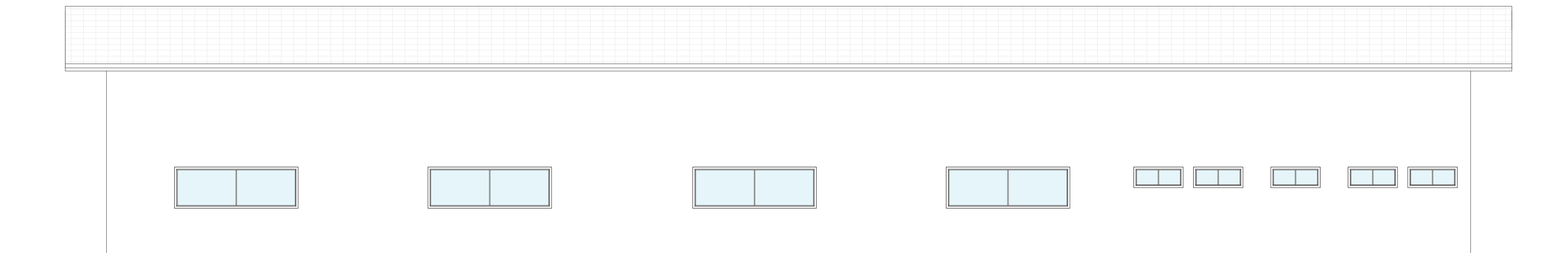

3 FACHADA OESTE
ESCALA 1:50

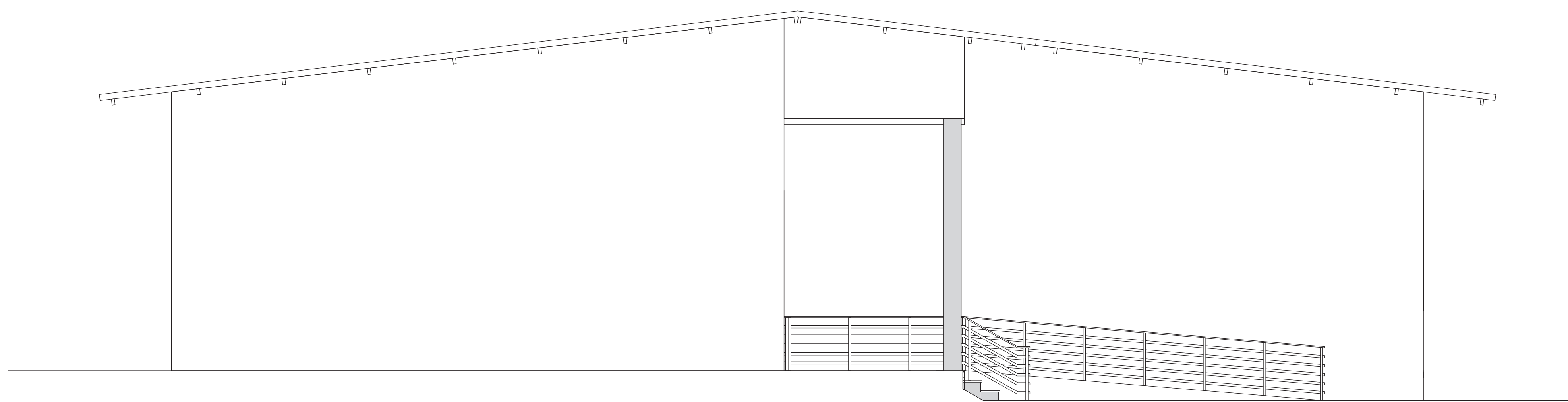

4 FACHADA SUL
ESCALA 1:50

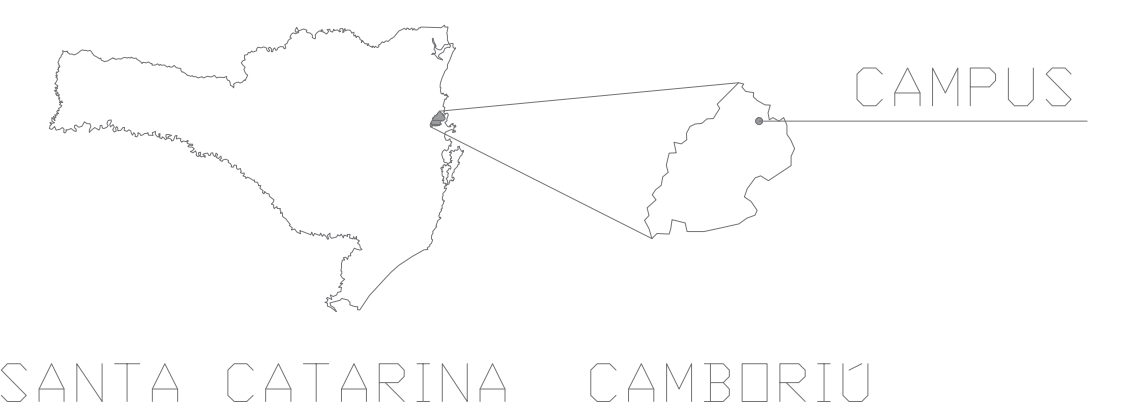

CONTRATADA: INSTITUTO FEDERAL DE EDUCAÇÃO, CIÊNCIA E TECNOLOGIA CATARINENSE		CONTRATANTE: INSTITUTO FEDERAL DE EDUCAÇÃO, CIÊNCIA E TECNOLOGIA CATARINENSE	
UNIDADE: CAMPUS CAMBORIÚ RUA JOAQUIM GARCIA - SN CAMBORIÚ - SC		UNIDADE: CAMPUS CAMBORIÚ RUA JOAQUIM GARCIA - SN CAMBORIÚ - SC	
AUTORIA DO PROJETO: RAFAEL ALVES FREITAS CAU BR: A112217 7		CONTRATANTE:	
NOME DO PROJETO: EDIFICAÇÃO BLOCO PET DO IFCC-CAMPUS CAMBORIÚ			
TÍTULO DO DESENHO: IMPLANTAÇÃO BLOCO SALAS DE AULA (ANTIGO BLOCO PET)			
OBJETIVO DO PROJETO: REGULARIZAÇÃO	TIPO DE PROJETO: ARQUITETÔNICO	FOLHA: III	
AUTORIA DO DESENHO: RAFAEL ALVES FREITAS	ÁREA DO PROJETO:	REVISÃO Nº: 00	
CIDADE - UF: CAMBORIÚ - SC	ESCALA: 1:100	REFERÊNCIA: ARQUI. 3/3	
DATA: 05/2020			

