

QUANTITATIVO DE JANELAS					
COD	QT	LARGURA	ALTURA	PEITORIL	TIPO
J1	2	1,00	0,80	1,20	Janela simples de alumínio e vidro
J2	12	2,00	1,10	0,50	Janela simples de alumínio e vidro

QUANTITATIVO DE PORTAS					
COD	QT	LARGURA	ALTURA	TIPO	
P1	3	0,80	2,10	Simples - 0,80 x 2,10	
P2	1	0,80	2,10	Simples - 0,80 x 2,10	
P3	3	2,00	2,10	Abertura - 2,00 x 2,10	

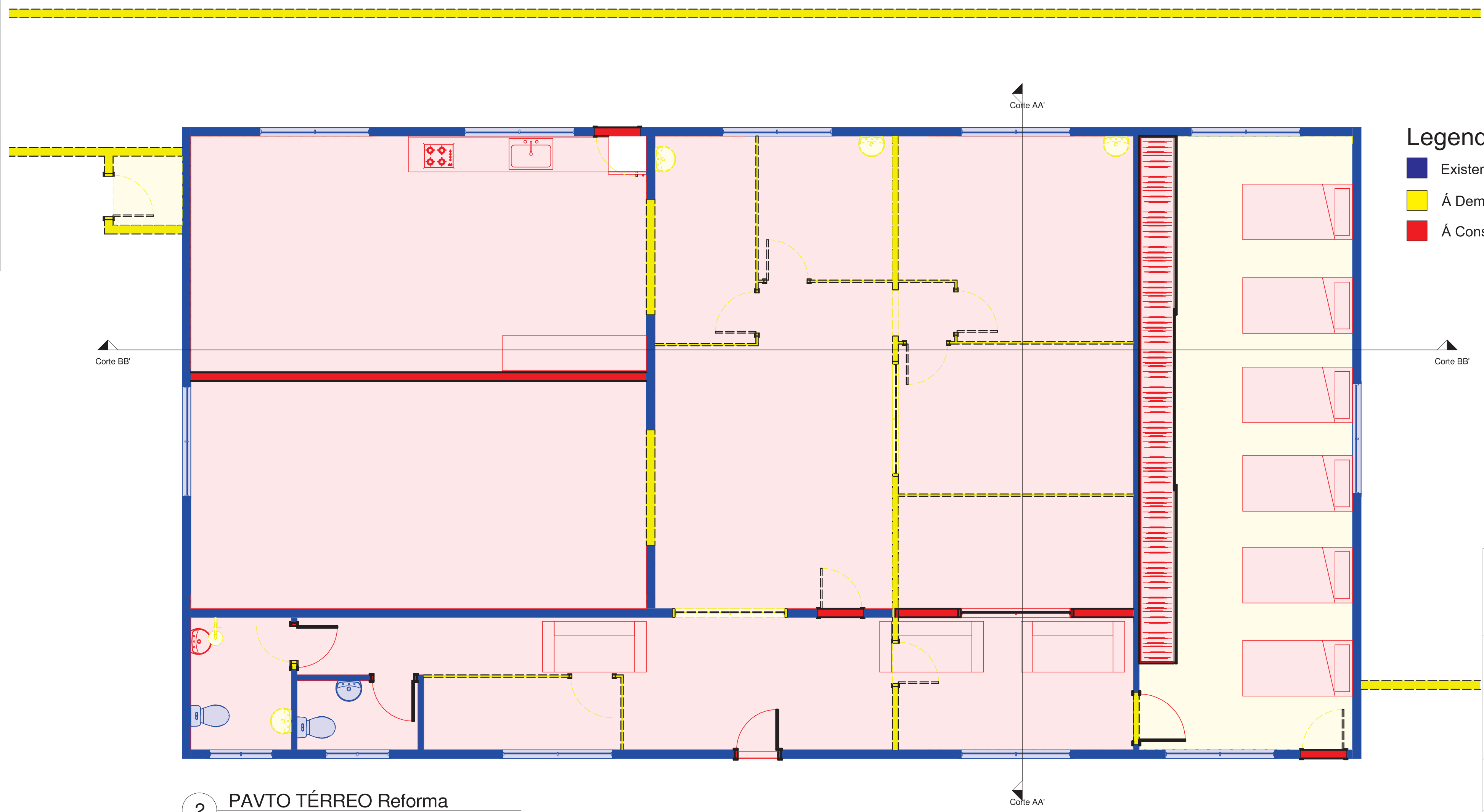
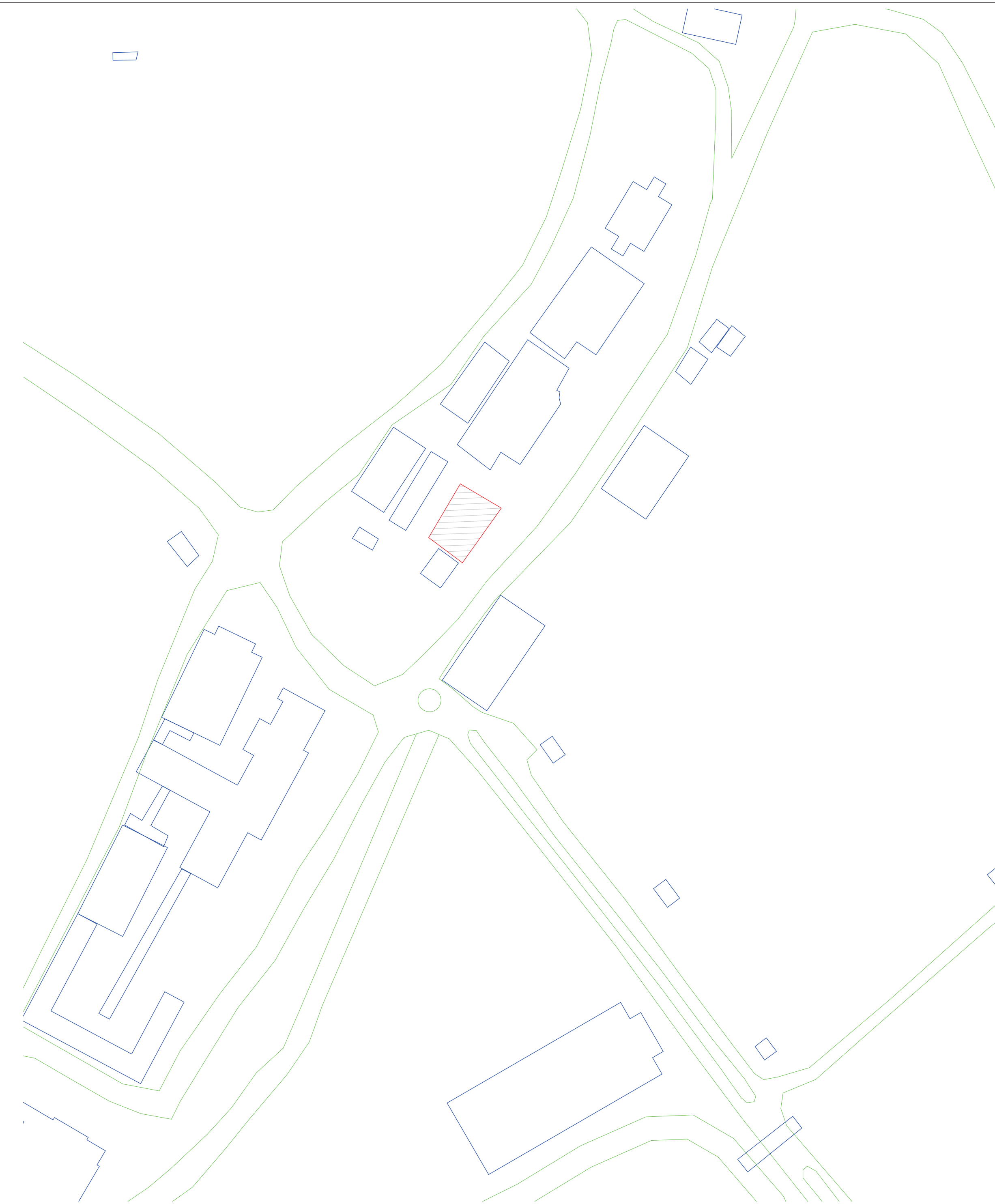
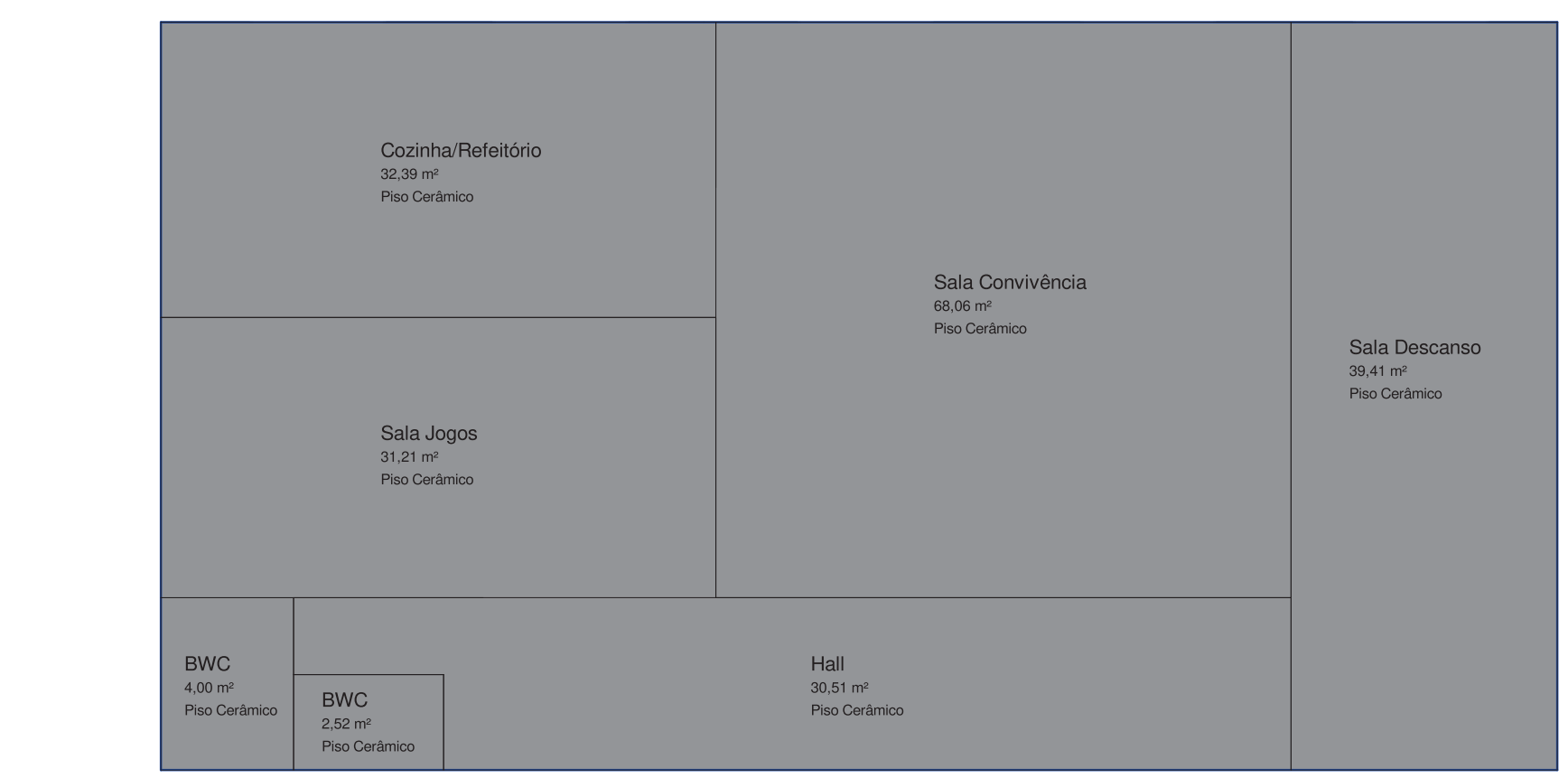

Legenda Reforma

- Existente
- A Demolir
- À Construir

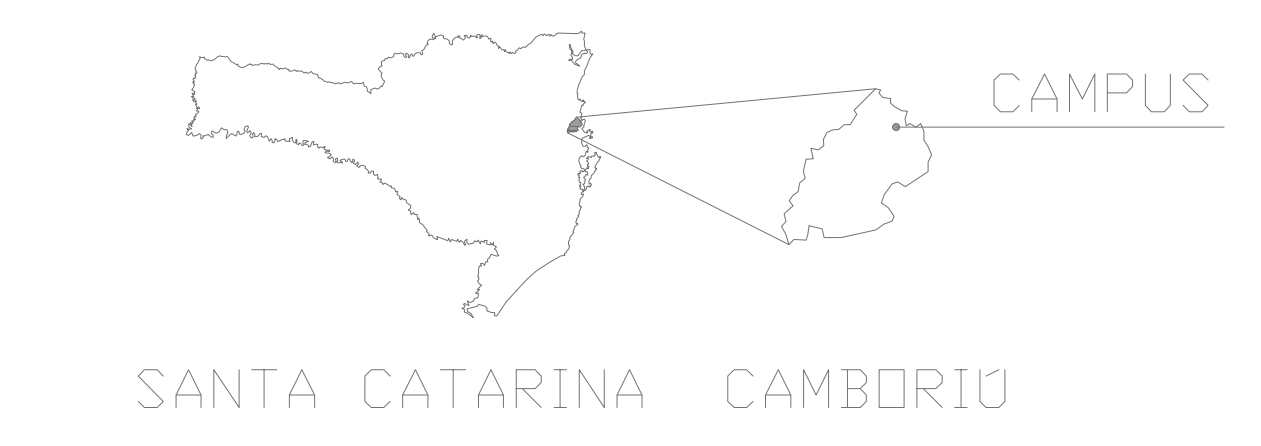

CONTRATADA: INSTITUTO FEDERAL DE EDUCAÇÃO, CIÊNCIA E TECNOLOGIA CATARINENSE UNIDADE: CAMPUS CAMBORIÚ RUA JOAQUIM GARCIA - SN CAMBORIÚ - SC	CONTRATANTE: INSTITUTO FEDERAL DE EDUCAÇÃO, CIÊNCIA E TECNOLOGIA CATARINENSE UNIDADE: CAMPUS CAMBORIÚ RUA JOAQUIM GARCIA - SN CAMBORIÚ - SC
AUTORIA DO PROJETO: RAFAEL ALVES FREITAS CREA BR: 6118217-7	CONTRATANTE:
NOME DO PROJETO: EDIFICAÇÃO BLOCO ENFERMARIA DO IFC-CAMPUS CAMBORIÚ TÍTULO DO DESENHO: IMPLANTAÇÃO BLOCO SERVIDORES (ANTIGA ENFERMARIA)	
OBJETIVO DO PROJETO: REGULARIZAÇÃO	TIPO DE PROJETO: ARQUITETÔNICO
AUTORIA DO DESENHO: RAFAEL ALVES FREITAS	ÁREA DO PROJETO: 00
CIDADE - UF: CAMBORIÚ - SC	REVISÃO Nº: 00
DATA: 05/2020	ESCALA: 1:100
REFERÊNCIA: ARQUIV. 1/2	

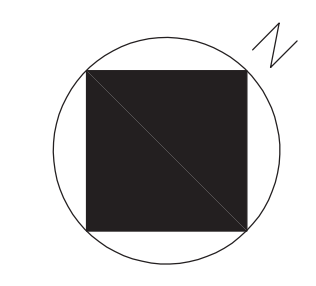

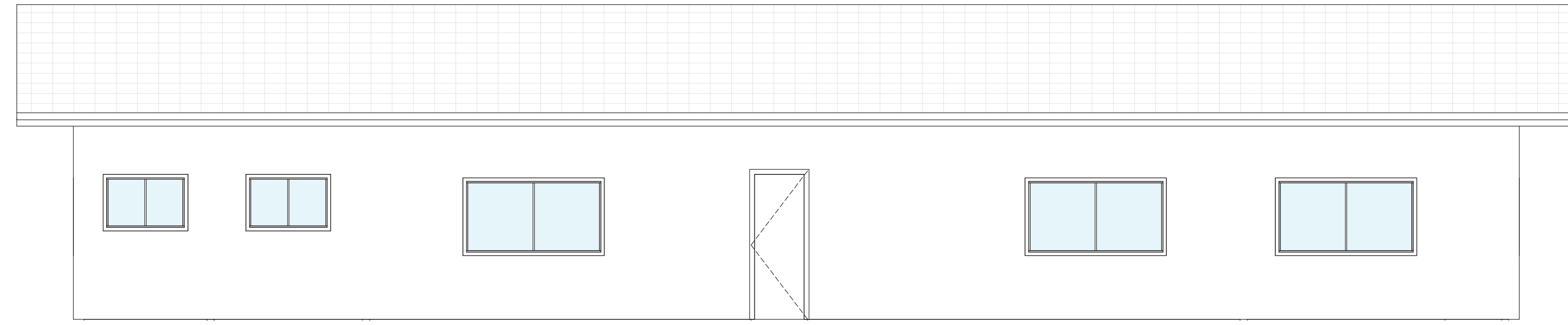

2 FACHADA LESTE
ESCALA 1:50

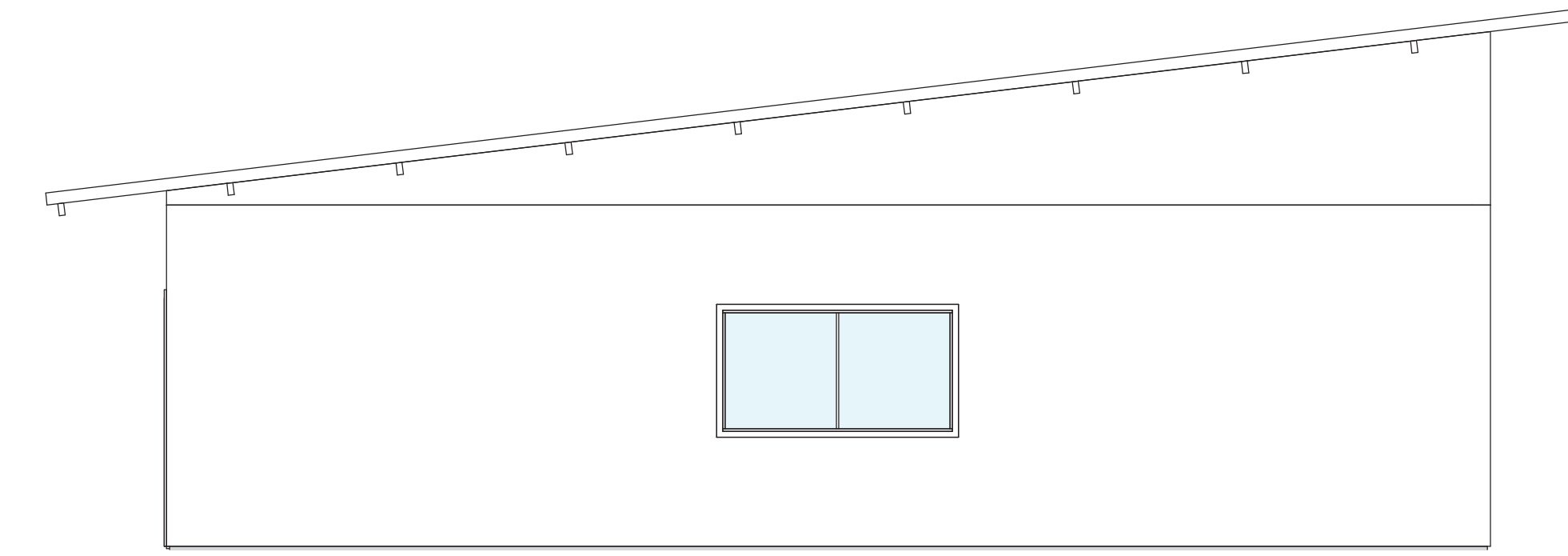

3 FACHADA NORTE
ESCALA 1:50

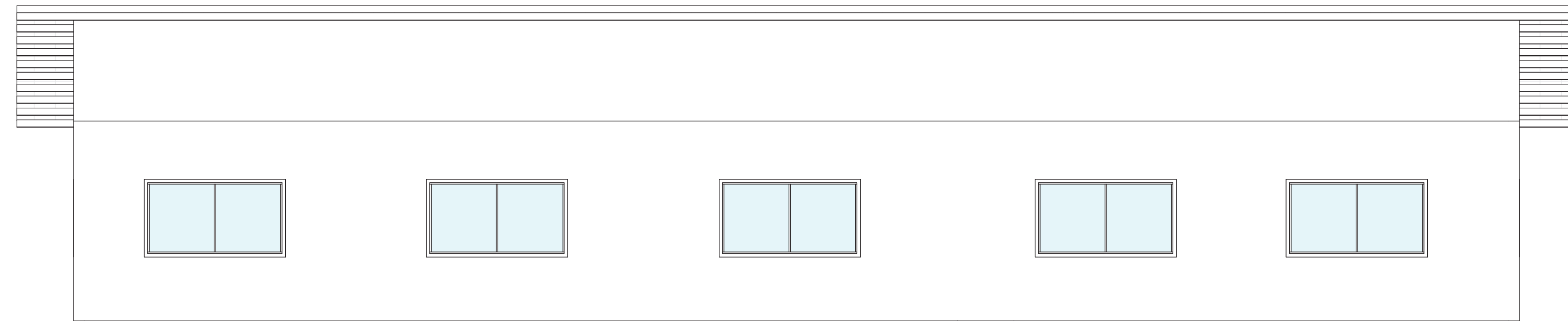

4 FACHADA OESTE
ESCALA 1:50

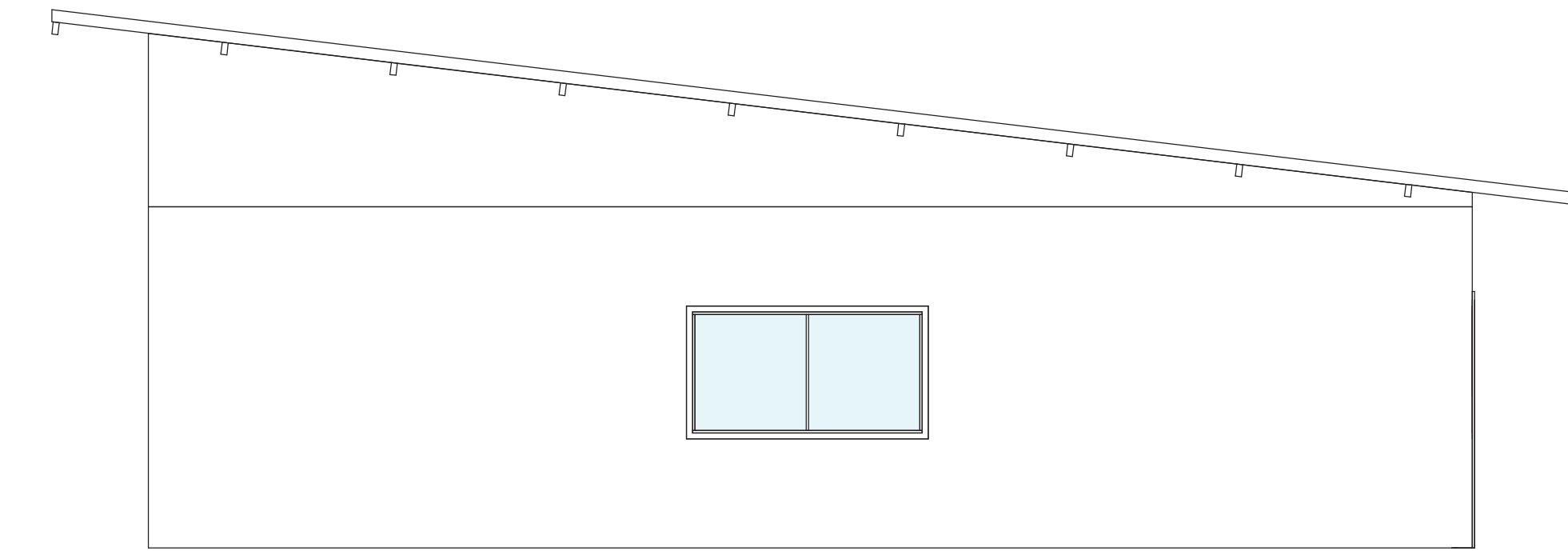

5 FACHADA SUL
ESCALA 1:50

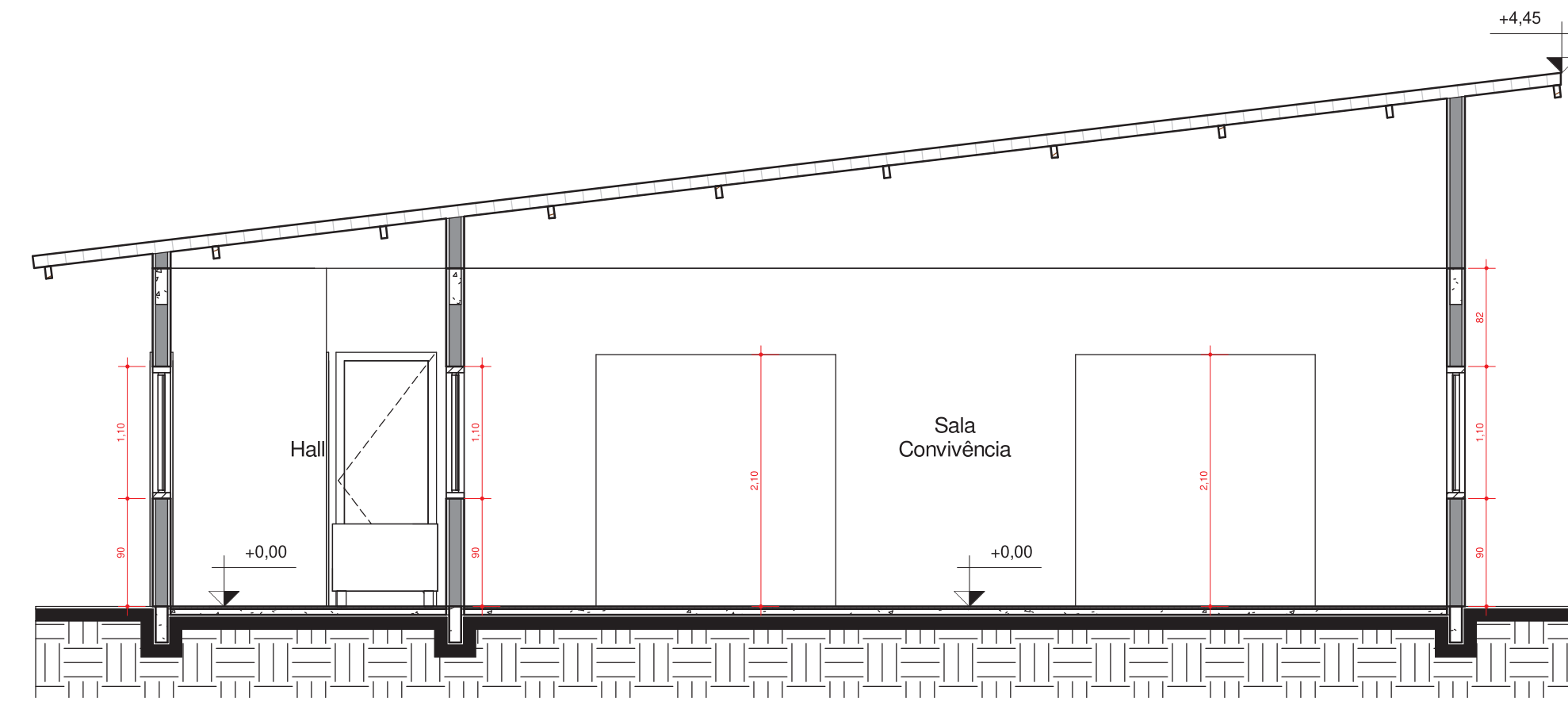

6 Corte AA'
ESCALA 1:50

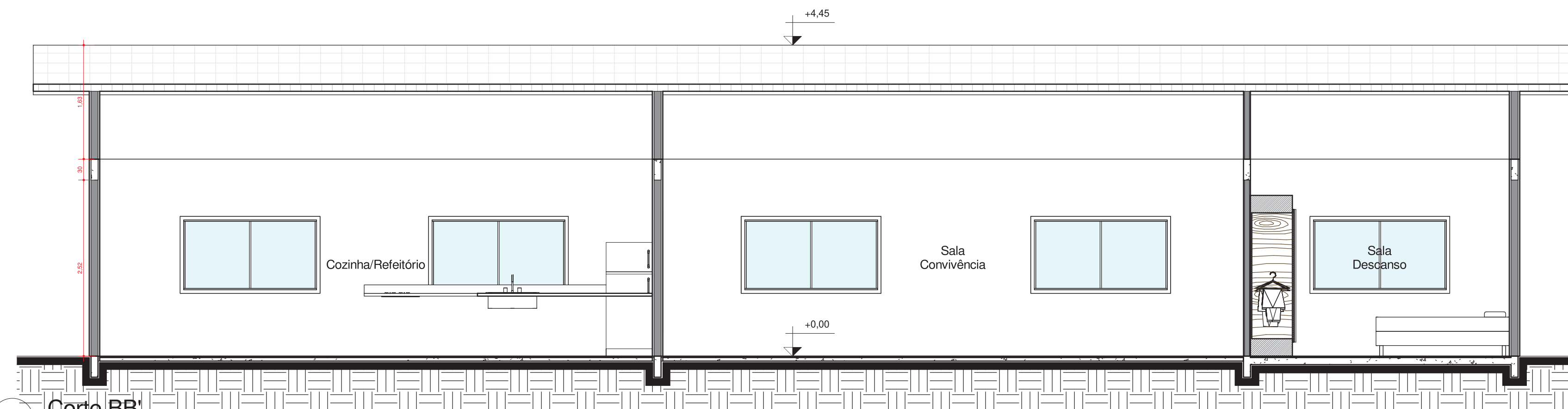

7 Corte BB'
ESCALA 1:50

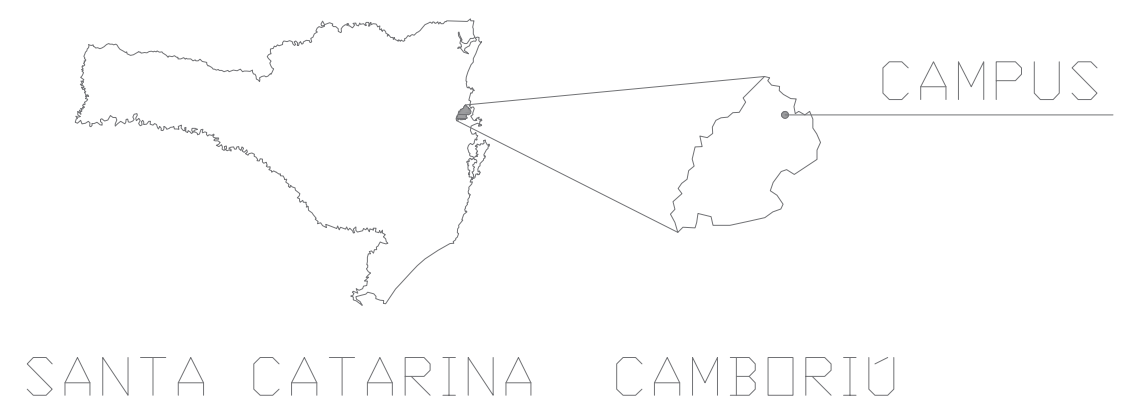

SANTA CATARINA CAMBÓRIO

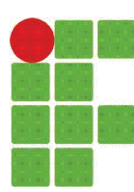
 INSTITUTO FEDERAL DE EDUCAÇÃO, CIÊNCIA E TECNOLOGIA CATARINENSE		
CONTRATADA: INSTITUTO FEDERAL DE EDUCAÇÃO, CIÊNCIA E TECNOLOGIA CATARINENSE UNIDADE: CAMPUS CAMBÓRIO ENDEREÇO: RUA JOAQUIM GARCIA - SN CAMBÓRIO - SC	CONTRATANTE: INSTITUTO FEDERAL DE EDUCAÇÃO, CIÊNCIA E TECNOLOGIA CATARINENSE UNIDADE: CAMPUS CAMBÓRIO ENDEREÇO: RUA JOAQUIM GARCIA - SN CAMBÓRIO - SC	
AUTORIA DO PROJETO: RAFAEL ALVES FREITAS CAD. BR.: 41125117	CONTRATANTE:	
NOME DO PROJETO: EDIFICAÇÃO BLOCO ENFERMARIA DO IFC-CAMPUS CAMBÓRIO TÍTULO DO DESENHO: IMPLANTAÇÃO BLOCO SERVIĐORES (ANTIGA ENFERMARIA)		
OBJETIVO DO PROJETO: REGULARIZAÇÃO	TIPO DE PROJETO: ARQUITETÔNICO	FOLHA: I I
AUTORIA DO DESENHO: RAFAEL ALVES FREITAS	ÁREA DO PROJETO:	
CIDADE - UF: CAMBÓRIO - SC	REVISÃO Nº: 00	
DATA: 05/2020	ESCALA: 1:100	REFERÊNCIA: ARQUI. 2/2

