

PROGRAMAÇÃO ACOLHIMENTO DOS ESTUDANTES 2024

15 de Fevereiro de 2024 - quinta-feira



Segundos e Terceiros Anos

Horário Manhã:

7:30 - 7:45: Chamada em sala de aula - Professores acompanham os estudantes ao auditório

7:45 - 8:00: Apresentação Cultural

8:00 - 9:30: DG/DEPE/CGET/SISAE

9:30 - 9:50: PAE - Auxílio Estudantil

10:00 - 10:20 - INTERVALO

10:20 - 10:45: Grêmio Estudantil

10:45 - 12:00: Palestra: bullying e cyberbullying na escola - Psicólogo: Eduardo Kilian Santos da Silva

Horário Tarde:

12:00 - 13:30 - INTERVALO ALMOÇO

13:30 - 17:10: Aula normal

Primeiros Anos

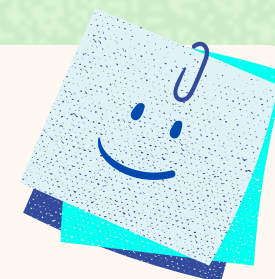

Horário Manhã:

7:30 - 8:20: Aula normal - atividades com professores: AA24, AB24, AC24, THA24, THB24, IA24, CA24/AA24/AB24 e AC24

8:20 - 9:10: Aula normal - Atividades com professores: THA24, THB24, IA24, CA24/AA24/AB24 e AC24

9:10 - 10:00: Aula normal - Atividades com professores: THA24, THB24, IA24, CA24/AA24/AB24 e AC24

8:20 - 10:00: Aula normal - Atividades com professores: AA24/ AB24/ AC24

10:00 - 10:20 - INTERVALO

10:20 - 11:10: Aula normal - Atividades com professores: AA24, AB24, AC24, THA24, THB24, IA24, CA24/AA24/AB24 e AC24

11:10 - 12:00: Aula normal - Atividades com professores: AA24, AB24, AC24, THA24, THB24, IA24, CA24/AA24/AB24 e AC24

Primeiros Anos



Horário Tarde:

12:00 - 13:30 - INTERVALO ALMOÇO

13:30 - 13:40: Chamada em sala de aula - Professores acompanham os estudantes ao auditório

13:40 - 14:45: Fala /CGET/SISAE/

14:45 - 15:10: Grêmio Estudantil

15:10 - 15:30 - INTERVALO

15:30 - 16:00: PAE - Auxílio Estudantil

16:00 - 17:00: Núcleos de Inclusão e Diversidade - NEGES/NEABI/

